فرارسیدن عید سعید فطر مبارک باد

صبح ساحل

روزنامه مردم سرمزگان

به همراه ۴ صفحه نیازمندی‌ها

SOBHESAHEL – 15 Aug 2012 ◄ ۲۶ رمضان ۱۴۳۳ هجری قمری

◄ چهارشنبه ۲۵ مرداد ۱۳۹۱ ◄ سال بیست و هفتم ◄ شماره ۲۵۰۲ ◄ تکشماره ۲۰۰۰ ریال

استاندار هرمزگان:

دوران واگذاری امور به آقازاده‌ها گذشته است

● گروه سیاسی: استاندار هرمزگان گفت: در گذشته به اسم خصوصی سازی امور را به صورت اختصاصی به آقازاده ها واگذار می کردند اما در سال های اخیر خصوصی سازی واقعی عینیت پیدا کرده است. به گزارش ایرنا:ابراهیم عزیزی در نشست سرمایه گذاری استان افزود: دیگر در این زمینه نگرانی وجود ندارد و می توان بسیاری از امور را با استفاده از جذب سرمایه گذاری انجام داد و در هرمزگان نیز تجربیات موفقی مانند واگذاری پالایشگاه خلیج فارس به بخش خصوصی وجود دارد. نماینده عالی دولت در استان هرمزگان تصریح کرد: با بهره گیری از فرصت سرمایه گذاری می توان بسیاری از نیازها را برطرف کرد و در امور کلان نیز از این مزیت استفاده کرد. عزیزی، با اشاره به برگزاری همایش سرمایه گذاری در روزهای دوم و سوم اسفند سالجاری در بندرعباس اظهار داشت: می توان با استفاده از مزایای این همایش قابلیت های استان را با یک نگاه واقع بینانه و راهبرد عملی به جایگاه شایسته آن نزدیک کرد. استاندارهرمزگان با تاکید برضرورت شناسایی استعدادها وظرفیت های کمترشناخته شده استان به دست اندرکاران همایش توصیه کرد: با استفاده از ارتباطات خود نسبت به شناسایی همه سرمایه گذاران و دعوت آنها به این همایش اقدام کنند. رییس ستاد سرمایه گذاری استان هرمزگان یادآور شد: منافع همایش یادشده باید به استان بازگردد و مباحث پشتیبانی و ستادی آن نیز به دقت انجام شود.

مسیر راهپیمایی روز قدس در بندرعباس اعلام شد

● گروه سیاسی: رییس شورای هماهنگی تبلیغات اسلامی هرمزگان مسیر راهپیمایی روز جهانی قدس در شهر بندرعباس را اعلام کرد.

به گزارش ایرنا، حجت الاسلام 'غلامعلی ارجمند' در نشست برنامه ریزی روز جهانی قدس در بندرعباس ضمن اعلام مسیرهای راهپیمایی روز جهانی قدس در شهرهای مختلف استان، اظهار داشت: راهپیمایی در شهر بندرعباس ساعت ۱۱ صبح روز جمعه ۲۷ مرداد ازسه راه برق تا گلزار شهدا برگزار می شود. وی با بیان اینکه شعار امسال روز جهانی قدس بیداری اسلامی مقدمه آزادی فلسطین است، افزود: اقشار مختلف مردم باید همچون گذشته با شرکت در این راهپیمایی بزرگ وحدت و اتحاد اسلامی را به نمایش بگذارند . این مقام مسئول خاطرنشان کرد: به تصویر کشیدن اتحاد و همدلی ملت‌های مسلمان، خنثی سازی توطئه‌های رژیم صهیونیستی، نمایاندن چهره واقعی آن به جهانیان و نشان دادن مخالفت مسلمانان با اسرائیل غاصب از مهم‌ترین دستاوردهای روز قدس است. به گفته حجت الاسلام ارجمند ،راهپیمایی در دیگر مناطق استان نیز قبل از نمازجمعه برگزار می شود. رئیس شورای هماهنگی تبلیغات اسلامی هرمزگان بار دیگر در این نشست بر حضور باشکوه و پرشور مردم در راهپیمایی روز جهانی قدس همانند سال گذشته تأکید کرد.

اختصاصی

همزمان با روز خبرنگار؛

رونمایی از سند هویتی مبارز نستوه انقلاب اسلامی و خبرنگار فقید حاج حسین فرج زاده

گروه گزارش: همزمان با برگزاری یادواره شهید خبرنگار محمود صارمی و آیین تجلیل از خبرنگاران هرمزگانی با حضور استاندار هرمزگان و مدیران دستگاههای اجرایی از سند هویتی مبارز نستوه انقلاب اسلامی و خبرنگار فقید حاج حسین فرج زاده رونمایی شد.

در این مراسم ضمن تجلیل از خبرنگاران و برگزیدگان دومین جشنواره مطبوعاتی خلیج فارس ، با حضور عزیزی استاندار هرمزگان ،مهدی عسکری زاده مدیرکل ثبت احوال استان هرمزگان و مریدی زاده مدیرکل فرهنگ و ارشاد اسلامی استان و کلیه خبرنگاران و اصحاب رسانه از سند هویتی مبارز نستوه انقلاب اسلامی و خبرنگار فقید حاج حسین فرج زاده رونمایی شد. فقید سعید حاج حسین فرج زاده در سال ۱۳۳۴در بندرعباس در خانواده ای مذهبی و متدین دیده به جهان گشود.وی در دوران نوجوانی توانست با آموزش و مطالعه کتب دینی و سیاسی در سازندگی ،بالندگی وارتقاءفکری از خود یک جوان انقلابی ،مومن ،متدین و متعهد بسازد. زمانیکه نیروهای مبارز دوران انقلاب توسط ساواک دستگیر شدند وی یکی از مبارزینی بود که دستگیر و بمدت سه ماه روانه زندان شدو باتداوم مبارزات انقلابی مردم،ایشان به آغوش ملت بازگشت و مبارزات خود را تا پیروزی انقلاب اسلامی ادامه داد. با پیروزی ایشان درابتدا مدتی در کمیته انقلاب اسلامی وسپس در تشکیل حزب جمهوری اسلامی حضورفعال داشت ومسئولیت نمایندگی روزنامه جمهوری اسلامی را تا پایان عمر خویش در استان هرمزگان برعهده گرفت. وی در اسفند ماه سال ۱۳۸۶ بر اثر بیماری به دیار معبود شتافت.روحش شاد و یادش گرامی باد. در پایان مراسم نیز لوح یادبود و شناسنامه مکانیزه به خانواده مرحوم فرج زاده اهدا گردید.

افزایش دما ، کاهش بارندگی در هرمزگان

دمای هوا در سه ماهه آینده کاهش می‌یابد

صبح‌ساحل/فاطمه رکن‌الدینی: مدیرکل هواشناسی استان هرمزگان گفت: وضعیت دمای هوا در سه ماه شهریور، مهر، آبان ماه ۱۳۹۱ نرمال تا کمتر از نرمال پیش‌بینی می‌شود.

سعید رنجبر در گفت‌وگو با خبرنگار ما نمای بارندگی سه ماه آینده استان را در هرمزگان نیز نرمال ترسیم کرد و افزود: بیشتر بارندگی‌ها در شهرستان‌های حاجی‌آباد و بشاگرد رخ می‌دهد. وی با اشاره به افزایش دمای هوا در چهار ماهه اول سال جاری خاطرنشان کرد: با توجه به داده‌های باران سنجی ایستگاه‌های سیوپتیک استان در مقایسه آماری با دوره مشابه سال ۱۳۹۰ به جز در شهرستان بشاگرد در دیگر مناطق استان میزان بارش کاهش یافته است. رنجبر میزان بارندگی این ایستگاه را در مجموع ۵۹ میلیمتر عنوان کرد و افزود: در ماه‌های فروردین ، اردیبهشت و خرداد ۱۳۹۱ وضعیت‌های استان هرمزگان نرمال تا بیشتر از نرمال بود که با توجه به مقایسه آماری دوره مشابه ، دما افزایش یافته است.

خبر آخر

بامداد دیروز در سورو بندرعباس رخ داد؛

انبار قاچاقچیان سوخت در آتش سوخت

● گروه حوادث// اعظم رام: انبار خانگی سوخت قاچاق در یک واحد مسکونی درمحله سوروی بندرعباس منفجر شد.

ساعت یک و ۲۳ دقیقه بامداد بیست و چهارم مردادماه جاری زنگ تلفن ۱۹۷ سازمان آتش نشانی و خدمات ایمنی بندرعباس به صدا در آمد که انبار زیززمینی گازوییل در یک واحد مسکونی در محله سوروی دچار حریق شده است. کمتر از یک دقیقه از اعلام این خبر، آتش نشانان ایستگاه ۷ سورو به محل رسیدند. معاون عملیات آتش نشانی و خدمات ایمنی بندرعباس در این رابطه گفت: با توجه به وسعت حریق این منزل خالی از سکنه که برای جاسازی سوخت قاچاق مورد استفاده قرار می گرفت، ۸ دستگاه خودرو آتش نشانی با ۲۰ نفر آتش نشان به محل اعزام شدند و حریق را اطفاء نمودند.علی جنگی اتمام این عملیات را در ساعت ۴ و ۲۵ دقیقه بامداد اعلام کرد که در جریان آن دو نفر از اعضای تیم عملیات آتش نشانی زخمی شدند. وی علت آتش سوزی را در دست بررسی دانست.

مسئول نهاد نمایندگی ولی فقیه در دانشگاه هرمزگان:

بهره گیری درست از رسانه انجام بسیاری از امور را تسهیل می کند

● گروه اجتماعی: بهره گیری درست و به جا از رسانه ها می تواند انجام بسیاری از امور را آسان و از هزینه های مادی و معنوی اضافی جلوگیری کند.مسئول نهاد نمایندگی ولی فقیه در دانشگاه هرمزگان با بیان این مطلب گفت: امروزه و در عصر حاضر، کار دررسانه ثواب بیشتری دارد و از تاثیرگذارترین مسئولیت های جامعه به شمار می رود. حجت الاسلام میرزایی که در مراسم ضیافت افطار و تجلیل از فعالان رسانه ای سخن می گفت افزود: برخلاف کشورهای غربی، رسانه‌ها در جامعه اسلامی باید در مسیر فهماندن و فهمیده شدن گام بردارند.وی خبرنگاری را بیش از آنکه یک شغل باشد،ادای تکلیف و مسئولیت در برابر توانمندی ودیعه گذاشته شده از سوی خداوند ذکر کرد. حجت الاسلام میرزایی گفت: نباید به فعالیت‌های رسانه‌ای از بیرون به عنوان یک شغل و یا یک فعالیت اقتصادی نگاه نکرد؛ چرا که بسیاری از کارشناسان معتقدند کار در رسانه یک شغل نیست بلکه تعهد است که در طینت فرد نهفته شده و به صورت خبرنگاری بروز می‌کند.وی ادامه داد: مطمئنا اگر در صدر اسلام، رسانه وجود داشت شرایط کنونی دین و اسلام از این که هست خیلی بهتر بود وقطعا دین و امور معنوی در بستر شفاف تری گسترش می یافت و انبیا در دایره تنگ نظری های هم عصران خود گرفتار نمی شدند. حجت الاسلام میرزایی خاطرنشان کرد: در دنیای امروز که سوء برداشت و سوء تفاهم به عنوان یک خطر جدی ارتباطات انسانی را تهدید می کند رسانه می تواند امکان بهتر فهمیده شدن و در نتیجه درک بهتر از یکدیگر و کاهش دعواها و نزاع ها را فراهم کند. وی اظهار داشت: در جامعه اسلامی باید قصد از برقراری ارتباط با رسانه فهماندن و فهمیده شدن باشد و نه دیده شدن. حجت الاسلام میرزایی در بخش دیگری از سخنان خود گفت: نهاد نمایندگی ولی‌فقیه در دانشگاه از آن جمله نهادهایی است که در راستای ترویج اهداف و آرمان‌های خود تاکنون تعاملی خوب با رسانه‌ها داشته است. وی ضمن قدردانی و اظهار رضایت از تعامل اصحاب رسانه هرمزگان با جامعه دانشگاهی هرمزگان خواستار تقویت این ارتباط شد و اظهار امیدواری کرد: امکان همکاری های دوجانبه بیش از پیش بین نهاد نمایندگی ولی فقیه و مجموعه دانشگاه هرمزگان و رسانه های استان فراهم گردد. در پایان این مراسم ، ازخبرنگاران ،اعضای هیئت مدیره خانه مطبوعات استان و تعدادی از مدیرمسئولان و سردبیران و روسای خبرگزاری های استان مورد تجلیل قرار گرفتند.

در بندرلنگه اتفاق افتاد؛

رفتار توهین آمیز با خبرنگار در روزخبرنگار

● گروه خبر:

در اقدامی عجیب فرماندار بندرلنگه از ورود خبرنگار صبح ساحل به جلسه تجلیل از خبرنگاران در فرمانداری جلوگیری کرد! خبرنگارانی که در طول یکسال همه اخبار وسخنرانی های مدیران و مقامات را برای اطلاع رسانی از اقدامات دولت و انعکاس آن پوشش می دهند سالی یکبار در روزی که به نام خبرنگار نام گذاری شده از سوی این مقامات مورد قدردانی قرار می گیرندکه امسال خبرنگار صبح ساحل دربندرلنگه به جای تجلیل با ممانعت فرماندار ازورود به جلسه به بهانه تأخیر وی مواجه شد. این درحالی است که بارها و بارها مقامات ومدیران با تاخیر طولانی در جمع خبرنگاران حاضر می شوند. درحالی که اگر خبرنگاران هم به بهانه تاخیر ورود فرماندار ویا سایر مدیران جلسه را ترک کنند هیچ گاه مردم ومخاطبان از اقدامات وفعالیتهای انجام شده دریک منطقه وشهر مطلع نمی شوند .

ادامه در صفحه دو

راه‌آهن بافق-بندرعباس برقی می‌شود

● گروه اقتصادی: مدیرکل تدارکات راه آهن از برقی شدن راه آهن بافق - بندرعباس و تهران - شمال در آینده خبر داد و گفت: در محور موجود دو خطه بافق ـ بندرعباس مذاکره برقی کردن به صورت BOT با سرمایه‌گذاران در حال انجام است. نورالله بیرانوند در گفتگو با مهر در خصوص برنامه های راه آهن برای برقی کردن خطوط ریلی در کشور گفت: در محور موجود دو خطه بافق ـ بندرعباس مذاکره برقی کردن به صورت BOT با سرمایه‌گذاران در حال انجام است.وی افزود: این مسیر ریلی از نظر ترانزیت حمل بار یکی ازمحورهای استراتژیک و جزو کریدور شمال به جنوب است که دو خطه شدن آن از تزرج تا بندرعباس و کل خط بافق ـ بندرعباس تکمیل شده است. تکمیل این محور به صورت دوخطه، ظرفیت حمل بار را در بخش ریلی افزایش داده است.وی با بیان اینکه با توجه به اهداف سند ایران ۱۴۰۴ و برنامه پنجم، مبنی بر انتقال حمل بار از جاده به ریل با ظرفیت ۲۵ الی ۴۰ میلیون تن بار، باید چنین پروژه‌هایی اجرایی شود.

توزیع و پخش سیمان پاکتی هرمزگان با قیمت های استثنایی
تحویل در بندرعباس ۳۸۵۰ تومان
میناب ۴۰۰۰ تومان، رودان ۴۰۵۰ تومان، قشم ۴۱۰۰ تومان
بارگیری از کارخانه سیمان هرمزگان ارسال به تمام نقاط استان
تلفن: ۴۵-۰۷۶۳۳۲۲۴۰۴۴
فکس: ۰۷۶۳۳۲۲۳۷۹۹
همراه: ۰۹۱۷۱۶۳۵۳۵۳
۰۹۱۷۳۶۳۲۱۸۲
سفارش قله پذیرفته میشود
شرکت تهکا سیمان هرمزگان

استاد محترم جناب آقای مهدی دسینه
عضو محترم هیات علمی دانشگاه آزاد اسلامی بندرعباس
انتصاب شایسته حضرت عالی را به عنوان رییس دانشگاه آزاد واحد سما بندرعباس که نشان از لیاقت، توانمندی و تخصص شماست صمیمانه تبریک عرض نموده و برای جناب عالی از درگاه ایزدمنان آرزوی توفیق و سربلندی داریم.
دانشجویان رشته حسابداری
ورودی ۸۸ دانشگاه آزاد بندرعباس

سرکار خانم
مریم ایمانی
بر فراز مهر و منتهای دوستی قدوم مبارک و دستان پر سعی شما را ستوده و از لطف بیکران حق توفیق و سعادت شما را در دنیا و عقبی از ایزدمنان خواستاریم. سالهای پر زحمتی که شما تکیه گاه استوار ما بودید قابل تقدیر است. در تمام عرصه های زندگی توفیق و پیروزی شما را خواستاریم
شرکت ماسه طلایی جاماش

پرسشگران خلاق
دبستان و پیش دبستانی تخصصی و هوشمند
با مجوز رسمی از وزارت آموزش و پرورش
اولین و تنها مدرسه مونته سوری در هرمزگان
مدرسه ای: دارای ۱۴ فضای آموزشی . پرورشی . ورزشی . کارگاهی
اهداف ما بر سه اصل: خود شناسی، خود باوری، تفکر و اندیشه استوار است و با بهره گیری از پیشرفته ترین روش ها و وسایل آموزشی توانایی های گوناگون را پرورش داده و آنها را به سرز توانمندی می رسانیم.
مدرسه تکنولوژی
مهندسی خلاقیت
کودک محور
اولین اتاق حرکتی در دبستان
اولین اتاق فکر و خلاقیت در دبستان
اولین اتاق نجوم در دبستان (پلاتناریوم)
اولین مجری طرح ورزشهای خاص در دبستان
اولین مجری طرح ICT کودکان با ارائه گواهینامه معتبر
اولین طرح کاربردی آموزش زبان انگلیسی همراه با سرگرمی های آموزشی
آدرس ، گلشهر . خیابان دانشگاه . کوچه دانشگاه ۷ یا گوهران ۱۶ تلفن تماس : ۶۶۶۹۰۸۰ - ۰۹۳۰۵۳۶۵۰۱۱ - ۰۹۱۷۳۶۳۲۴۲۲

آگهی مناقصه مرحله اول
دانشگاه هرمزگان درنظر دارد خرید تعداد ۱۶۰ دستگاه رایانه واقلام جانبی خود را درسال ۹۲-۹۱ طبق مفاد اوراق مناقصه از طریق مناقصه از شرکت های واجد الشرایط خریداری نماید
لذا ازمتقاضیان محترم دعوت به عمل می آید ازتاریخ ۱۳۹۱/۵/۲۶ به مدت یک هفته جهت دریافت اوراق مناقصه از ساعت ۸ صبح لغایت ۱۲ (به جز روز پنجشنبه ها وجمعه) به نشانی دانشگاه هرمزگان واقع درکیلومتر ۹ جاده میناب ساختمان مرکزی دانشگاه به دفتر حوزه معاونت اداری ومالی مراجعه نمایند
ضمنا تحویل اوراق از تاریخ ۱۳۹۱/۶/۱۵خواهد بود
حوزه معاونت اداری ومالی

اطلاعیه
دانشگاه علوم پزشکی و خدمات بهداشتی درمانی استان هرمزگان درنظر دارد
جهت تامین نیروی انسانی کادر درمانی بیمارستان بشاگرد اقدام به جذب نیرو نماید
متقاضیان می توانند جهت کسب اطلاعات بیشتر به سایت الکترونیکی به آدرس : www.hums.ac.ir مراجعه نمایند
روابط عمومی وامور بین الملل دانشگاه
علوم پزشکی و خدمات بهداشتی درمانی هرمزگان

هرمز بتون
تولید کننده خرپای فلزی و انواع قطعات بتنی
۲۲۴۲۱۶۷ - ۲۲۴۳۴۳۳

آبا بتن ساحل
تولید و عرضه بتن آماده

هما اسکان
تولید کننده تیرچه و بلوک
۲۲۴۲۱۳۳ - ۲۲۴۸۶۲۹

گونه جدیدی از ماهی که در یک طرف سرش دو چشم دارد

محققان استرالیایی موفق به کشف گونه ای از ماهی شدند که دارای دو چشم در یک طرف سرش می باشد، این ماهی خوراکی و بسیار لذیذ است.به گزارش مهر، کفشک ماهی یکی از عجیب ترین ماهیان است. چشم های کفشک ماهی هنگام تولد، در دو طرف سرش قرار دارد و بصورت افقی شنا می کند اما پس از مدتی در طی رشد به یک طرف مایل می شود و به تدریج یکی از چشمهایش به طرف چشم دیگر حرکت می کند بطوریکه پس از مدتی دو چشم، هرچند نامتقارن اما در یک طرف سر قرار می گیرند و ماهی بصورت کف زی و با قدرت استتار به زندگی خود ادامه می دهد.در فرآیند استتار کفشک ماهی به تناوب رنگ عوض می کند و خود را به رنگ محیط اطرافش در می آورد.

درمان سردرد به سادگی آب خوردن

پزشکان در یک مطالعه جدید ادعا کرده‌اند که نوشیدن منظم آب در طول روز از شدت انواع سردردها از جمله سردردهای میگرنی می‌کاهد.به گزارش ایسنا، متخصصان در هلند در مشاهدات اخیر خود دریافتند که نوشیدن حدود هفت لیوان آب در روز برای کاهش درد و بهبود کیفیت زندگی بیمارانی که زیاد دچار سردرد می‌شوند، کافی است. دکتر مارک اسپیگت با مطالعه و آزمایش روی بیش از ۱۰۰ بیماری که به سردردهای مکرر خفیف یا شدید مبتلا می‌شدند، به این نتایج دست یافتند. این متخصصان در آزمایشات خود متوجه شدند احتمال ابتلا به سردرد و میگرن در افرادی که در طول روز بیشتر آب می نوشند به میزان قابل توجهی کاهش می‌یابد.

دستکش موزیکال برای کمک به معلولین نخاعی ساخته شد

محققان گرجستان موفق به ساخت یک دستکش موزیکال شدند که مهارت‌های حرکتی را در بیماران نخاعی بهبود می‌بخشد.به گزارش سایتنس، این دستکش بی‌سیم به گونه‌ای طراحی شده است که مهارت‌های حرکتی را در افراد فلج افزایش می‌دهد.این دستکش در اولین مرحله توسط بیمارانی که در ناحیه دست دچار معلولیت بودند و قادر به حرکت کامل دست خود نبودند مورد استفاد قرار گرفت.این دستکش شامل یک دستکش و یک جعبه کوچک در قسمت پشت است و به همراه یک پیانو یا کیبورد مورد استفاده قرار می گیرد. این دستکش باعث ارتعاش انگشت بیمار شده و به او نشان می‌دهد که باید کدام کلید را بنوازد.در حین نواختن ساز بسیاری از بیماران ضایعه نخاعی احساس این را داشتند که مهارت حرکتی آنها افزایش یافته است.

استاندار هرمزگان در مراسم روز خبرنگار:

نقد سالم لازمه سیستم مدیریتی است

● گروه سیاسی: استاندار هرمزگان گفت: از رسانه‌ها و خبرنگاران انتظار می‌رود علاوه بر ارتقای توان تحلیل‌گری خود، مراقب باشند در دام جلوه‌های وارونه که از سوی دشمنان طراحی و ترویج می‌شود، نیافتند.

به گزارش فارس، ابراهیم عزیزی در آیین تجلیل از خبرنگاران و برگزیدگان جشنواره رسانه خلیج فارس اظهار داشت: در حال حاضر کشور در روزهای سرنوشت‌سازی به ویژه در مباحث ملی و منطقه‌ای قرار دارد.وی در ادامه ضمن اظهار خرسندی از دیدار با فعالان رسانه‌ای استان اظهار امیدواری کرد خانه مطبوعات و اداره فرهنگ و ارشاد فرصت‌های بیشتری را برای هم‌صحبتی فعالان رسانه‌ای با مسئولان استانی مهیا کنند.

استاندار هرمزگان افزود: روز خبرنگار زمان مناسبی برای تصمیم‌گیری پیرامون توسعه کمی و کیفی حوزه رسانه‌ای است.وی افزود: خبر و رسانه دارای رسالتی بزرگ است و در همین راستا شناخت حوزه سیاسی جهان از اهمیت بالایی باید در نزد فعالان این عرصه برخوردار باشد. عزیزی افزود: شناخت به موقع و همه‌جانبه از اوضاع سیاسی جهان به تحلیل‌گر بودن خبرنگار کمک می‌کند.وی اضافه کرد: امروز شدیداً حوزه اطلاع‌رسانی و خبری نیازمند شناخت دقیق و کامل از اوضاع جهان است.عزیزی بیان کرد: باید تلاش‌ها در این راستا هدایت و سمت و سو داده شود.وی با بیان اینکه معتقد است که کار خبرنگاران صرفاً اقتصادی نیست، اضافه کرد: تقویت فن و مهارت ارتباط‌گیری زمینه‌ساز برطرف شدن بسیاری از نیازهای خبری است. استاندار هرمزگان ادامه داد: در نظام مبتنی بر اندیشه دینی و جمهوری اسلامی خبرنگار باید در راستای جلوه داد صحیح مبحث حق و باطل در جای خود تحلیل‌گر منصفی باشد.وی افزود: باید مواظب بود که در این راستا در دام جلوه‌های وارونه نیفتاد چرا که این امر خطری بزرگ برای جامعه اطلاع‌رسانی است. وی در ادامه تاکید کرد: چیرگی و تسلط بر احساسات از نیازهای مهم حوزه اطلاع‌رسانی کشور است.عزیزی گفت: خبرنگار و فعال حوزه رسانه باید صاحب فکر و اندیشه باشد چرا که اگر یک خبرنگار صاحب فکر و اندیشه نباشد می‌توان گفت که حرکات رسانه‌ها شبیه بادهای موسمی خواهد شد.وی با اشاره به سخنان رهبری گفت: هر چند که نقد سالم لازمه سیستم مدیریتی است اما همان‌طور که مقام معظم رهبری گفت: نقد نباید دشمن شادکن باشد.

استاندار هرمزگان با بیان اینکه در حوزه رسانه باید منافع عموم بر منافع گروهی و شخصی چیرگی داشته باشد، تاکید کرد: باید تلاش کنیم فضایی از شادابی، امید و نشاط را بر جامعه حاکم کنیم.وی هم‌چنین اضافه کرد: نیازها و چالش‌های حوزه رسانه‌ای استان مورد توجه مدیریت عالی استانداری و دستگاه فرهنگی استان است که باید گفت درخواست برای راه‌اندازی فرهنگسرای رسانه، امور مربوط به مسکن، بیمه و مشکلات مالی نشریات در کنار پی‌گیری برای راه‌اندازی چاپخانه از جمله نیازهای این حوزه در استان است.عزیزی تصریح کرد: بنده شخصاً تاکنون بیش از ۱۰ مورد تماس تلفنی با هدف پیگیری رفع مسائل مرتبط با واگذاری تسهیلات بانکی با بانک مربوطه داشته‌ام و به نظر می‌آید که در صورت ورود مالک و صاحب طرح چاپخانه، این طرح در زمینه اخذ تسهیلات بانکی هیچ مشکلی ندارد.

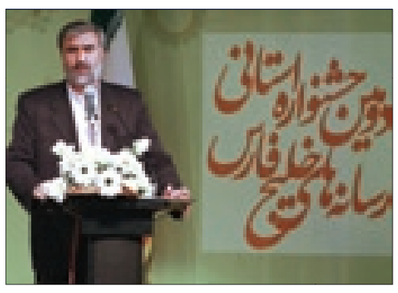

◄ پرداخت مرحله دوم یارانه های مطبوعات هرمزگان

مدیرکل فرهنگ و ارشاد اسلامی استان هرمزگان در مراسم گرامیداشت روز خبرنگار و اختتامیه دومین جشنواره رسانه های خلیج فارس گفت: پرداخت مرحله دوم یارانه های مطبوعات هرمزگان از نیمه دوم سال آغاز می شود. حجت الاسلام و المسلمین علی مریدی زاده ضمن تأکید بر اهمیت روز خبرنگار افزود: این ایام بهترین زمان برای بازنگری در عملکرد حوزه رسانه و تقویت نقاط قوت و اصلاح نقاط ضعف می باشد. وی خاطرنشان کرد: سالی که گذشت برای حوزه مطبوعات بسیار پربار و مملو از اقدامات ارزنده بود و با راه اندازی مجدد خانه مطبوعات استان شرایط برای تحول در عرصه رسانه استان بیش از هر زمان دیگر مهیا می باشد.مریدی زاده تصریح کرد: ایجاد اعتماد، هم دلی، وحدت و اتفاق نظر میان اهالی رسانه و سایر بخش های جامعه باعث شد در سال گذشته به لحاظ اطلاع رسانی نتایج ارزشمندی حاصل شد و إن شاء الله این مسیر با روحیه بیشتر ادامه خواهد داشت.

دبیر دومین جشنواره رسانه های خلیج فارس به مرور برنامه های انجام شده در حوزه مطبوعات طی سال گذشته پرداخت و گفت: راه اندازی مجدد خانه مطبوعات، برگزاری دوره ها و کارگاه های آموزشی با حضور اساتید مجرب، پرداخت دو مرحله یارانه به مطبوعات و نشریات، برگزاری جشنواره مطبوعات خلیج فارس و ... از مهم ترین فعالیت ها در حوزه مطبوعات و رسانه استان می باشد.

◄ پروژه احداث چاپخانه در هرمزگان راکد مانده است

رئیس خانه مطبوعات هرمزگان گفت: پروژه احداث چاپخانه در استان با وجود پیگیری چند استاندار سابق هرمزگان کماکان راکد مانده است. شیرزاد عزتی در آئین تجلیل از خبرنگاران و برگزیدگان جشنواره رسانه خلیج فارس اظهار کرد: جامعه رسانه‌ای هرمزگان نیازمند بستری برای دستیابی به اهداف خود است.وی با بیان اینکه حجم کار رسانه‌ها با توجه به امکانات و نیروی انسانی موجود در خور توجه است، افزود: همیشه باید سهمی از خطا را برای رسانه‌ها قائل بود همانطور که مسئولان نیز برای سایر حوزه‌ها خطا قائل هستند.رئیس خانه مطبوعات هرمزگان افزود: نباید با دیدن یک خطا از یک رسانه و یا خبرنگار کمر به همت حذف آنها ببندیم.عزتی با اشاره به تهیه و تدوین منشور وفاق رسانه‌ای هرمزگان اظهار امیدواری کرد؛ چنین حرکت‌هایی بتواند در وهله نخست با ایجاد هماهنگی و همدلی در بین فعالان رسانه‌ای استان زمینه توسعه هر چه بیشتر این بخش را نیز فراهم آورد.به گفته این فعال رسانه‌ای، موضوع چاپخانه با وجود پیگیری چند استاندار سابق هرمزگان، کماکان راکد مانده و ساختمان نیمه تمام این چاپخانه به مامنی برای اتباع خارجه غیرمجاز و معتادان تبدیل شده است.وی یادآور شد: مبحث مطالبات نشریات و روزنامه‌ها از دستگاه‌های دولتی نیز به عنوان موضوعی مهم مطرح است که در صورت عدم توجه و تصریح در پرداخت، حیات روزنامه‌ها و نمایندگی‌های مربوطه را مورد تهدید قرار می‌دهد.عزتی اضافه کرد: اداره فرهنگ و ارشاد اسلامی هفته‌نامه‌ها را از آگهی‌های دولتی محروم کرده است که در این بخش نیز نیاز به اصلاح و بازبینی احساس می‌شود.وی اضافه کرد: برخی از ادارات با کمترین انتقادی روزنامه‌ها و مطبوعات را تحریم و تهدید می‌کنند که این عمل ناپسند است.رئیس خانه مطبوعات هرمزگان گفت: طی نامه‌ای درخواست واگذاری قطعه زمینی را با هدف احداث مجتمع چند منظوره رسانه در شهر بندرعباس از طرف خانه مطبوعات به استاندار هرمزگان ارائه می‌دهیم.مدیرکل فرهنگ و ارشاد اسلامی هرمزگان نیز ضمن تبریک روز خبرنگار گفت: در واقع محصول و تلاش خبرنگار به طور مستقیم در اختیار جامعه و مردم قرار می‌گیرد.حجت‌الاسلام علی مریدی‌زاده در ادامه به برگزاری دوره‌های خبرنگاری و روزنامه‌نگاری در هرمزگان اشاره کرد و افزود: از بهمن‌ماه سال گذشته دومین دوره روزنامه‌نگاری در استان برگزار شد که به دنبال برگزاری دوره پیشرفته آن هستیم.مدیرکل فرهنگ و ارشاد اسلامی هرمزگان همچنین به برگزاری دوره‌های تربیت مربی و آموزش صفحه‌آرایی نیز برای فعالان رسانه‌ای هرمزگان اشاره کرد.

ماه میهمانی خدا

زیر نظر:
حجت الاسلام
علی اکبر میرزایی
استاد حوزه و دانشگاه

« پیام های قرآن»

قسمت چهارم: تقوای الهی

نگاه به آیات قرآن انسان را با حال وهوای معنوی آشنا می سازد وراه پویایی بشر را در عبودیت می داند. یکی از مواردتاکید شده در قرآن ،سخنی است که خداوند به عموم مردم دارد وآن تقوا وپرهیزگاری است ؛ یعنی انسان نسبت به آن چه او را از خدا دور می سازد پرهیز نماید. بنابراین تقوا به معنای نگهداری خود از ورود در گناه است واین همان ترس از خداوند می باشد .

خداوند می فرماید: ((فاتقوالله ماستطعتم واسمعواواطیعوا وانفقوا خیرا لانفسکم ومن یوق شح نفسه فاولئک هم مفلحون)) یعنی : ((تا می توانید تقوای الهی پیشه کنید وگوش دهید واطاعت نمایید وانفاق کنید که برای شما بهتر است ؛کسانی که از بخل وحرص خویشتن مصون بمانند رستگارانند.)) در این آیه اشاره شده است که انسان باید تمام توان خود را برای تقوای الهی بگذارد ودر این زمینه کوتاهی نکند . سخن پیرامون تقوا بسیار زیاد است ودر این فضای مختصر نمی گنجد به همین دلیل مناسب است محورهای تجلی تقوا را بیان کنیم که خود در دوقالب می گنجد:

۱- عوامل تحقق تقوا ۲- موانع تداوم تقوا

در قرآن برای تحقق تقوا آمده است:((یا ایها الذین آمنوا اتقوا الله و کونوا مع الصادقین)) (۲) یعنی :((ای کسانی که ایمان آورده اید تقوای الهی پیشه کنید و با صادقین باشید.)) در این آیه برای مسلمانان دو دستورالعمل صادر شده است:ابتدا تقوا پیشه کردن و دیگر با صادقین بودن .این نشان می دهد که همراهی با صادقین در جهت تحقق تقوا می باشد و به عبارت دیگر برای تقوای شفاف و اصیل باید به صادقین که همان پیامبر و اهل بیت ایشانند مراجعه نمود.

روایات رسول خدا و امامان معصوم مسیر تقوای الهی را روشن می سازد و ما را با ساختار آن آشنا می کند. نکته دیگر این است که موانع تداوم تقوا ، ترس از غیر خداست. خداوند در قرآن می فرماید:((فلا تخشوهم واخشون)) (۳) یعنی:((از کافران نترسید،از من بترسید.)) این پیام صریح خداوند به بشریت است که هرکس به خدا توکل کند و راه عبودیت او را در پیش بگیرد،به بن بست نمی رسد و از مسیر حق منحرف نمی شود.

۱- تغابن،۱۶ ۲- توبه،۱۱۹ ۳- مائده،۳

هرمزگان درهفته دولت شاهد افتتاح ۳۸۸ پروژه عمرانی است

● گروه سیاسی:

استاندارهرمزگان گفت:۳۸۸ پروژه عمرانی به ارزش دوهزارو ۳۰۰ میلیارد ریال در هفته دولت در استان هرمزگان به بهره برداری می رسد.

ابراهیم عزیزی افزود: بهره برداری از مرکز سنجش مهارت بندرعباس ، مجتمع های خدمات رفاهی ، تأمین آب شهرک صنعتی گمبرون ، پل شهید بهشتی بندرعباس و دبیرستان ۹ کلاسه از جمله مهمترین این طرح ها است. وی، بهره برداری از چهار پست ۶۴ کیلوولت ، بهسازی محور شهر قلعه قاضی به تخت به طول ۱۰ کیلومتر و پل حسلنگی را از جمله دیگر طرحهایی اعلام کرد که در هفته دولت امسال در هرمزگان به بهره برداری خواهد رسید. استاندار هرمزگان با اشاره به ضرورت آگاهسازی آحاد مختلف جامعه از اقدامات صورت گرفته دولت در نقاط مختلف شهرها و روستاهای استان گفت: ادای احترام به شهدا و عطرافشانی گلزار ملکوتی شهدا یکی از برنامه‌های هفته دولت در استان است. عزیزی، همچنین برگزاری مراسم های ویژه افتتاح پروژه‌های عمرانی را یکی از برنامه‌های شاخص این هفته در استان عنوان کرد.

در بندرلنگه اتفاق افتاد؛

رفتار توهین آمیز با خبرنگار در روزخبرنگار

ادامه از صفحه نخست:

علی زاهدپور خبرنگار ما در گزارش این اتفاق آورده است؛ روابط عمومی فرمانداری بندرلنگه با ارسال پیامکی، خبرنگاران شهرستان را برای شرکت درجلسه تجلیل از خبرنگار در تاریخ ۹۱/۵/۱۷ ساعت ۶ بعدازظهر دعوت می کند. خبرنگار صبح ساحل نیز به رسم ادب و احترام در پاسخ به این دعوت برای شرکت دراین جلسه به سمت این محل حرکت می کند و درساعت ۶:۰۵ به دفتر فرماندار وارد می شود. باتوجه به اینکه قاری مشغول تلاوت قرآن بوده، به احترام آیات کریم ا... منتظر می ماند. پس از اتمام تلاوت آیات قرآن مجید هنگامی که قصد ورود در جلسه را داشته منشی دفتر فرماندار از ورود وی جلوگیری می نماید. و اظهار می دارد فرماندار دستور داده بعداز ساعت مقرر کسی به جلسه وارد نشود و سپس در اقدامی عجیب و دور از شأن یک مقام عالی شهرستان، در ورود به سالن جلسه را قفل می‌کنند. علی رغم تاکید ویادآوری این نکته که خبرنگار به دعوت فرماندار درمحل حضور یافته و مراسم به منظورتجلیل از خبرنگاران بوده فرماندار تجدید نظری درگفته خود نمی کندو بر اقدام خود اصرار می ورزد.حتی خبرنگاران حاضر درجلسه درواکنش به اقدام ناشایست فرماندار تصمیم به ترک جلسه می گیرندکه درب قفل شده آنهارا از تصمیم منصرف می کند. چنین برخوردی که هیچ عنوان وتحت هیچ شرایط در فرهنگ و آداب وعرف و رسم مردم ودولت ایران از هیچ کس پذیرفتنی نیست آنهم در روزی که به نام خبرنگار وبرای تکریم مقام آگاهان ونگاهبانان جامعه نامگذاری شده است.

جالب اینکه فرماندار بندرلنگه در گفتگو با سردبیر روزنامه صبح ساحل با تایید اقدام صورت گرفته تنها دلیل ممانعت از ورود خبرنگار را تاخیر چند دقیقه ای را اعلام کرده و این در حالی است که همین مقام درطول سال بارها با تأخیر در جمع خبرنگاران حاضرشده است. بنابراین سوال اصلی اینست که چگونه درجلسه ای به نام خبرنگار تاخیر چند دقیقه ای یک خبرنگار را تحمل نکرده و براین اقدام خویش اصرار ورزیده است. همچنین مدیر روابط عمومی استانداری هرمزگان در تماس تلفنی برای پیگیری موضوع قول مساعد داد. گفتنی است در آستانه روز خبرنگار، استاندار هرمزگان به فرمانداران روسای ادارات و مدیران دستگاه های اجرایی استان نسبت به تقدیر از زحمات خبرنگاران تاکید کرده بود.

ستون دوم

لیلا بایگان

بخشش از سهم خویش به خویشاوندان!

در فرهنگی که ما از آن آموخته ایم همواره تواضع و فروتنی تشویق شده و به کرات در گوشمان خوانده اند که درخت هرچه پربارتر سربه زیر تراست. این مضمون از جمله در بین اهالی فرهنگ و علم و معرفت بسیار بیشتر رواج یافته و حضوردارد. به طوری که غالبا آنها که می توانند شایسته تر مدیریت امور فرهنگی و هدایت برنامه های مختلف را به عهده بگیرند به دلیل آویخته کردن این گونه آموزه های فرهنگی دینی کمتر در عرصه حضورمی یابند و کمتر ادعایی دارند. این خصلت نیکو که بسیار هم در بین مردم محبوبیت دارد اگرچه نشان از وارستگی و سلامت روان و حسن خلق فرد و منش والای فرد است اما یک زیان عمده برای جامعه دارد و آن اینکه عرصه را به نااهلان کار می سپارند. به عبارت دیگر عده ای دیگر که در آنها خصایل دیگر همچون جاه طلبی، قدرت خواهی و بالانشینی بیشتر پرورش یافته، در خالی بودن میدان از حضور افرادی که از ایشان صالح ترند (به دلیل درویش مسلک بودن یا تواضع یا عزلت گزینی صاحبان نظر) خود را پادشاهی یک چشم در چشم کوران می یابند. در بخش مطبوعات و رسانه استان هرمزگان سالهاست که بخشی از بدنه امور فرهنگی در خالی بودن میدان از حضور اهالی اش چنان به تاخت می روند که حتی خود را بیش از آنچه هست باورکرده اند. در حالی که اگر آن معدود صاحبان علم رسانه ای ذره ای خواهان در دست داشتن مدیریت این بخش بودند کوچکترین فرصتی برای حضور افراد بی تجربه و بی بهره از علم کافی باقی نمی ماند. آنکه بدون داشتن تجربه و علم برمسندی نشسته قبل از آنکه نشان از ضعف سیستم باشد، نشان از ضعف شخصی است که بدون دانستن سطح صلاحیت اش مسئولیتی ناموزون پذیرفته و برآن اصرار هم ورزیده باشد.

این عده که اتفاقا از آشفتگی بین دوره های انتقال مدیریتی و گاهی از تفویض اختیارات مدیران ارشدشان نهایت استفاده را می برند خود را قدرتی یافته اند که قرار است از سهم خویش به خویشاوندانشان هم ببخشند. این اتفاق حقیقتی است که در دو دوره گذشته معرفی برگزیدگان مطبوعات استان رخ داده است. برخی از مواردپرسش برانگیز دیگری که شرکت کنندگان در جشنواره با آن مواجه شده اند از این قرار است:

۱- در حالیکه در همه جشنواره های انتخابی ، دوره ای که برای شرکت دادن آثار چاپ شده اعلام می شود باید برای تمامی شرکت کنندگان به یکسان باشد ، جشنواره خلیج فارس با برخوردی تبعیض آمیز به راحتی حقوق شرکت کنندگان را نقض کرده و شفاها دوره آثاری که امکان شرکت دارند را برای عده ای از نزدیکان طولانی تر اعلام کرده است.

۲- صرفنظر از تاریخ مربوط به آثار شرکت داده شده ، اتفاقی بسیار نادر اینکه معرفی شدگان در بخشی از رشته های انتخابی از بین روزنامه هایی است که در طول دوره اعلام شده برای شرکت دادن انتشار نداشته اند و اتفاقا پرسش بسیاری اینست که سهمیه استفاده از یارانه آن روزنامه ای که چاپ نمی شود در کجا صرف می شود.

۳- در طول سالهای گذشته بخش های ورزشی یکی از بخشهای ثابت صفحات روزنامه صبح ساحل و چند روزنامه دیگر استان است که به طورمداوم چاپ می شوند. این بخش همان بخشی است که درطول این سالها همه قهرمانان استانی و کشوری و قاره ای هرمزگان در رشته های مختلف تکواندو،والیبال، شطرنج،کوهنوردی،دوچرخه سواری را به هم استانی ها شناسانده اند. به ویژه با راه یابی یکی از تیم های فوتبال به لیگ برتر و برگزاری چندین مسابقه در استادیوم ورزشی خلیج فارس در سال گذشته و امسال خبرهای مفصل و گزارشهای مفصل تری از گزارشگران بخشهای ورزشی در روزنامه های استان به چاپ رسیده است. علی رغم همه رویدادهای گزارش شده و همه گزارشهایی که به جرات برخی از برترین های آن در طول یک سال اخیر به چاپ رسیده اند و انگیزه ورزشی نویسان برای ارسال آثارشان را بالاتر برده بود، در نهایت حیرت همه ورزشی نویسان در جشنواره امسال اعلام می شود در بخش ورزش اثری ارسال نشده در صورتی که گزارش نویسان این بخش آثارشان را ارائه کرده بودند.

معمولا رسم و عرف براین است هنگامی که قرار است انتخابی از بین فعالیت های بخش غیردولتی (مثلا آثارخبرنگاران و گزارش نویسان) صورت گیرد دست کم دویا چند نفر از فعالان معتبر رسانه ای و اساتید مرتبط با آن حوزه به عنوان مشاوران انتخاب و در تعیین معیار ها و شاخصها نظر فعالان بومی منطقه نیز دخالت داده می شود هرچند قرارباشد انتخاب آثار در پایتخت و مثلا از سوی کارشناسان مرکز مطالعات و تحقیقات رسانه ها صورت گیرد، امری که به بهانه های مختلف از آن اجتناب شده است.

فروش
لوازم اداری و آموزشی
سه ماه کارکرده
تلفن تماس: ۰۹۱۷۹۰۲۰۶۲۹

استخدام
مهندسین مشاور
جهت نظارت کارگاهی
احداث اسکله شمع و عرشه دربندرعباس
مهندس ناظر ۵ تا ۱۰ سال سابقه کار
تلفکس: ۰۲۱۸۸۷۵۱۱۴۷

انتخاب **آقای عباس سرخاب**
اسطوره محبوب و سمبل فوتبال هرمزگان به عنوان
سرمربی تیم شهرداری به تمامی فوتبال دوستان ومردم
خونگرم خلیج همیشه فارس تبریک می گوییم
جمعی از فوتبال
دوستان هرمزگانی

دعوت به همکاری
پزشک عمومی با حقوق
ومزایای مناسب وسرویس ایاب وذهاب
شیفت ثابت صبح
تلفن تماس: ۰۹۱۰۷۰۷۰۱۱۹

آگهی مناقصه عمومی

شرکت سرمایه گذاری مسکن جنوب درنظر دارد نسبت به خرید ، حمل و پمپ بتن آماده به مقدار تقریبی ۷۵۰۰۰ مترمکعب جهت ساختمان های بلند مرتبه وتجاری خدماتی خود واقع در فاز ٦ صدف جزیره کیش ازطریق مناقصه عمومی به پیمانکاران واجد شرایط واگذار نماید

۱- مشخصات مناقصه : خرید ، حمل و پمپ ۷۵۰۰۰ مترمکعب بتن مصرفی درفوندانسیون ساختمان های بلند مرتبه وخدماتی با مقاومت های فشاری مکعبی ۲۸ روزه ۱۵۰ و ۳۰۰ کیلوگرم بر سانتیمتر مربع
۲- اسناد مناقصه درساعات اداری ازتاریخ ۹۱/۵/۲٤ الی ۹۱/٦/۸ به متقاضیان تحویل می گردد
۳- متقاضیان جهت دریافت اسناد مناقصه نسبت به واریز مبلغ ۵۰۰۰۰۰ ریال به شماره حساب جاری ۱٤۰۰۵۰۳۲۹۳٤ نزد بانک مسکن به نام شرکت سرمایه گذاری مسکن جنوب اقدام نمایند
٤- محل دریافت مدارک مناقصه : الف) بندرعباس - بلوار امام خمینی (ره) - روبروی بیمارستان کودکان - مجتمع تجاری ، اداری نخل - طبقه اول واحد - ۲۹A دفتر مرکزی شرکت سرمایه گذاری مسکن جنوب تلفن : ٦٦٦٤٦۰۰ - ۰۷٦۱ ب) کیش فاز ٦ شهرک صدف ، پروژه ستاره کیش شرکت سرمایه گذاری مسکن جنوب شعبه کیش ۰۷٦٤٤٤٤٤۹۸۱
۵- مهلت تسلیم پیشنهادات: ازتاریخ ۹۱/٦/۱۱ الی ساعت ۱٦ مورخه ۹۱/٦/۲۱ ومحل آن آدرس دریافت مدارک مناقصه می باشد
٦- سپرده شرکت درمناقصه : مبلغ پانصد میلیون ریال بصورت ضمانت نامه بانکی با حداقل سه ماه اعتبار ویا چک رمز دار بانکی می باشد
۷- متقاضیان پیشنهادات خود را درپاکت دربسته درقبال اخذ رسید تحویل دبیرخانه شرکت نمایند
۸- متقاضیان جهت کسب اطلاعات بیشتر می توانند تا تاریخ ۹۱/٦/۲۰ به آدرس شرکت مراجعه و یابا تلفن ۰۷٦۱٦٦٦٤٦۰۰ تماس حاصل نمایند
۹- سایر جزییات دراسناد مناقصه قید گردیده است
۱۰- کارفرما در رد یا قبول پیشنهادات مختار است
۱۱- هزینه انتشار آگهی برعهده برنده مناقصه است

شرکت سرمایه گذاری مسکن جنوب

کمیسیون معاملات
(آگهی مزایده عمومی یک مرحله ای)
۹۱-۶ نوبت دوم

سازمان منطقه آزاد قشم درنظر دارد ، یک باب ساختمان واقع درروستای رمکان (معروف به ساختمان سرا) به مساحت ۲۳۳۸ مترمربع عرصه و ۲۱۰۰ اعیانی دردوطبقه با کاربری آموزشی را ازطریق مزایده عمومی به اشخاص حقیقی ویا حقوقی واگذار نماید
سایر توضیحات:
قیمت پایه ۳٦۷۰۱۰۰۰۰۰ ریال
به پیشنهاداتی که پس ازانقضای مدت مقرر در این اطلاعیه واصل شود ترتیب اثر داده نخواهد شد
سایر اطلاعات وجزییات مربوط در اسناد مناقصه مندرج است
مبلغ و نوع تضمین شرکت درمزایده : ضمانت نامه بانکی یا واریز نقدی به حساب جاری شماره ۰۱۰۵۵۸۲۲٦۸۰۰۸ بانک ملی شعبه اسکله بندر بهمن (قابل پرداخت در کلیه شعب بانک ملی سراسر کشور)
به نام سازمان منطقه آزاد قشم به میزان ۱۸۳۵۰۰۰۰۰ ریال
مهلت دریافت اسناد مزایده : متقاضیان می توانند پس از واریز مبلغ ۱۰۰۰۰۰۰ ریال (یک میلیون ریال) به حساب جاری ۰۱۰۵۵۸۲۲٦۸۰۰۸ بانک ملی شعبه اسکله بندر بهمن (قابل پرداخت در کلیه شعب بانک ملی سراسر کشور) به نام سازمان منطقه آزاد قشم ازتاریخ ۹۱/۵/۲۲ لغایت ۹۱/٦/۱ جهت دریافت اسناد ومدارک فراخوان به دبیرخانه کمیسیون معاملات - واقع در اسکله بندر بهمن - اداره کل حقوقی و املاک مراجعه نمایند
مهلت تحویل اسناد مزایده : ازتاریخ ۹۱/٦/۲ تا ۹۱/٦/۱۱ (آخرین مهلت تحویل پیشنهادها ساعت ۱٤ مورخ ۹۱/٦/۱۱ می باشد)
زمان و محل تشکیل کمیسیون وبازگشایی پاکات : درتاریخ ۹۱/٦/۱۲ راس ساعت ۱۰:۳۰ صبح دردفتر اداره کل حقوقی واملاک واقع دراسکله بندر بهمن قشم
حضور یک نفر نماینده ازطرف هریک از پیشنهاد دهندگان با ارائه کارت شناسایی معتبر درجلسه بازگشایی پیشنهادات آزاد است
محل دریافت وتحویل اسناد فراخوان : جزیره قشم - اسکله بندر بهمن - اداره کل حقوقی و املاک دبیرخانه کمیسیون معاملات تلفن : ۵۲۵۲۱۵۰ وفکس ۰۷٦۳۵۲٤۱۷۰٦ (صندوق پستی ۷۹۵۱٦۱۷٤٤٤)
آدرس الکترونیکی : www.Tender.Qeshm.ir
دبیرخانه کمیسیون معاملات

شرکت تولیدی و صنعتی
سخت پلاست هرمزگان (سهامی خاص)
دارای گواهینامه استاندارد ملی
تولید انواع بلوک های سقفی پلاستوفوم (EPS)، پانل های دیواری ۳D، ورقهای پلاستوفوم، کانکس، ساندویچ پانل با دستگاههای تمام اتوماتیک و برش CNC در هرمزگان
کارخانه: بندرعباس، شهرک صنعتی شماره ۲ ، واحد ۲۲ و G۲۱
دفتر مرکزی: بندرعباس، ابتدای رسالت شمالی، جنب بانک تجارت، ساختمان رهام، طبقه چهارم، واحد ۱۰
۶۶۷۵۵۳۶ و ۶۶۷۵۵۳۳

فروش آپارتمانهای آماده تحویل عدالت
امکانات و تجهیزات: سازه بتنی ◄ درب ریموت کنترل ◄ طراحی و اجرای سقفهای دکوراتیو (کناف) ◄ نمای سنگ ◄ درب ضد سرقت ◄ کابینت ◄ آیفون تصویری ◄ آنتن مرکزی ◄ سیستم اطفاء حریق ◄ آسانسور ۸ نفره تمام استیل ◄ پنجره دوجداره ◄ سیستم تهویه با لوله کشی اسپیلت ◄ دو طبقه پارکینگ

واحد مسکونی	قیمت هر مترمربع (تومان)	پیش پرداخت (تومان)	وام (تومان)	اقساط ٦ ماهه (تومان)	زمان تحویل (تومان)	قیمت کل (تومان)
دوخوابه ۸۵ متری	۱/۳۰۰/۰۰۰	۳۰/۰۰۰/۰۰۰	۱۸/۰۰۰/۰۰۰	۶/۶۰۰/۰۰۰	۲۲/۹۰۰/۰۰۰	۱۱۰/۵۰۰/۰۰۰
سه خوابه ۱۵۰ متری	۱/۵۰۰/۰۰۰	۶۰/۰۰۰/۰۰۰	۱۸/۰۰۰/۰۰۰	۱۶/۶۰۰/۰۰۰	٤۷/٤۰۰/۰۰۰	۲۲۵/۰۰۰/۰۰۰

آدرس پروژه: گلشهر جنوبی، کوچه عدالت ۲
دفتر مرکزی: بندرعباس، رسالت شمالی، جنب بانک تجارت، ساختمان رهام، طبقه چهارم، واحد ۱۰
۶۶۷۵۵۳۶ و ۶۶۷۵۵۳۳ - ۰۹۱۷۱۶۱۶۸۳۷

پیش فروش مجتمع تجاری مسکونی کارمانیا
امکانات و تجهیزات: آیفون مرکزی ◄ سه دستگاه آسانسور مستقل باربر و مسافربر ◄ نظم واحدها سرامیک ◄ آنتن مرکزی ◄ امکانات ورزشی و پارک بازی کودکان ◄ سازه بتنی بر اساس ACI و ۲۸۰۰ زلزله ایران ◄ پارکینگ اختصاصی ◄ درب ریموت کنترل

واحد مسکونی	قیمت هر مترمربع	قیمت کل (تومان)	وام بانکی (تومان)	پیش پرداخت (تومان)	زمان تحویل (تومان)	اقساط ماهیانه (۱۸ ماهه)
واحد ۱۰۵ متری	۸۵۰/۰۰۰ تومان	۳۸/۲۵۰/۰۰۰	۱۸ میلیون	۱۰ میلیون	۱۰/۲۵۰/۰۰۰	------
یک خوابه ۵۵ متری	۸۵۰/۰۰۰ تومان	۶۶/۷۵۰/۰۰۰	۱۸ میلیون	۱۲ میلیون	۱۱/۹۵۰/۰۰۰	۸۰/۰۰۰ تومان
یک خوابه ۶۰ متری	۸۵۰/۰۰۰ تومان	۵۱/۰۰۰/۰۰۰	۱۸ میلیون	۱۵ میلیون	۱۲/۰۰۰/۰۰۰	۱/۰۰۰/۰۰۰ تومان
یک خوابه ۶۵ متری	۸۵۰/۰۰۰ تومان	۵۵/۲۵۰/۰۰۰	۱۸ میلیون	۱۵ میلیون	۱۳/۸۵۰/۰۰۰	۱/۱۰۰/۰۰۰ تومان
دوخوابه ۷۵ متری	۸۵۰/۰۰۰ تومان	۶۳/۷۵۰/۰۰۰	۱۸ میلیون	۲۰ میلیون	۱۶/۷۵۰/۰۰۰	۱/۵۰۰/۰۰۰ تومان
دوخوابه ۸۵ متری	۸۵۰/۰۰۰ تومان	۷۲/۲۵۰/۰۰۰	۱۸ میلیون	۲۵ میلیون	۱۷/۲۵۰/۰۰۰	۲/۰۰۰/۰۰۰ تومان

آدرس پروژه: بندرعباس، گلشهر جنوبی، بلوار سوم فرداد، روبروی باشگاه ورزشی کانون
دفتر مرکزی

یوگا علائم افسردگی در مادران باردار را کاهش می‌دهد

تازه‌ترین تحقیقات پزشکی در آمریکا نشان می‌دهد که ورزش یوگا از علائم بیماری افسردگی در مادران باردار می‌کاهد.به گزارش فارس این تحقیقات جدید حاکی است:انجام تمرین‌های ورزش یوگا می‌تواند از علائم افسردگی در زنان باردار و در مرحله بعد از زایمان بکاهد و احساسات مادرانه را تقویت کند.این اولین تحقیقات از نوع خود است که از ارتباط بین تمرینهای ورزشی منظم و کاهش علائم افسردگی حکایت دارد که برخی از زنان بعد از زایمان دچار آن هستند و از آن به افسردگی بعد از زایمان نام برده می‌شود. تغییرات هورمونی همراه با بارداری باعث بروز تحول و تغییراتی در وضعیت خلق و خوی زنان می‌شود و این وضعیت ممکن است آنها را در معرض بسیاری از احساسات یا مشکلات ناشی از حملات افسردگی قرار دهد.

محققان واکسن جدید ضد هپاتیت ساختند

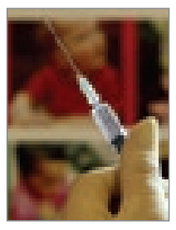

محققان آمریکایی موفق شدند که واکسن جدید ضد بیماری هپاتیت برای کودکان بسازند.
به گزارش فارس گروهی از محققان آمریکایی موفق شدند یک واکسن ضد هپاتیت برای پیشگیری از ابتلای کودکان به این بیماری بسازند که سیستم دفاعی بدن کودک را در مقابل احتمال ابتلا به ویروس هپاتیت افزایش می‌دهد.این محققان در جریان تحقیقات در این زمینه دریافتند: آنتی بادی هایی که از مادر به جنین منتقل می‌شود نمی‌تواند کودک را به طور کامل از احتمال ابتلا به ویروس هپاتیت مصون نگه دارد.سازمان بهداشت جهانی در تازه‌ترین گزارش خود ارزیابی کرده است که حدود یک میلیون و ۴۰۰هزار نفر سالانه به ویروس هپاتیت مبتلا می شوند.

مواد قندی محکمترین دندانها را تخریب می‌کند

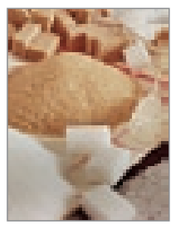

متخصصان دندانپزشکی در دانشگاه آلمانی «دویزبرگ –اسن» باانجام آزمایشات جدید دریافته‌اند که دندانهای انسان اگرچه از نظر تعداد و اندازه با دندانهای کوسه قابل مقایسه نیست اما به لحاظ استحکام از دندان کوسه چیزی کم ندارد و به همان اندازه محکم است.به گزارش ایسنا، این متخصصان پس از مقایسه ساختار میکروسکوپی دندان انسان و کوسه به نتایج شگفت‌انگیزی دست یافتند. آنها متوجه شدند با وجودی که دندانهای این شکارچیان هولناک اقیانوس‌ها با لایه‌ای فوق العاده مستحکم از مینای دندان پوشیده شده اما استحکام آن بیشتر از استحکام دندان‌های انسان نیست.پروفسور ماتیاس ایپل،استاد دانشگاه «دویزبرگ –اسن» می‌گوید:علت اینکه دندانهای انسان به اندازه دندان کوسه محکم است ساختار میکروسکوپی خاص و استثنایی دندان‌های انسان است.

خبر

فرماندار سیریک درمراسم افتتاح دفتر صبح ساحل در این شهرستان:

حضور صبح‌ساحل درسیریک باعث تحول در اطلاع‌رسانی منطقه خواهد شد

بمناسبت روز خبرنگار دفتر نمایندگی روزنامه صبح ساحل درسیریک افتتاح شد

سیریک//احمدی، خبرنگار صبح‌ساحل: بمناسبت ۱۷مرداد ماه سالروز شهادت محمود صارمی و روز خبرنگار مراسم گرامیداشت این روز با حضور جمعی از مسوولین و اصحاب رسانه درمحل سالن اجتماعات فرمانداری سیریک برگزار شد. فرماندار سیریک دراین مراسم با تبریک ماه مبارک رمضان و شب‌های پیش روی قدر گفت: ماه رمضان یکی از ماههای پرخیر وبرکت است وما نباید از برکات این ماه غافل شویم. ایشان تصریح ساخت: دراین ماه به مهمانی مقدسی رفته ایم وباید این فرصت را غنیمت بشماریم. محمد اسفندیاری درادامه با تبریک ۱۷ مردادماه روز خبرنگار افزود:خبرنگاران وظیفه بسیار خطیری را برعهده دارند ومی توانند اخبار را با صداقت و امانت مخابره کنند این مسئول تصریح ساخت: اگر به کتاب های تاریخ گذری داشته باشیم می توان فهمیدکه علت اصلی جنگ های عدم اطلاع رسانی مناسب است و اگر خبر بصورت نادرست مخابره شود و دست افراد غیرمسئول بیفتد جهانی رابه ویرانی خواهد کشید.. یک خبرنگار وظیفه بزرگی برگردن دارد و می تواند با انعکاس یک خبر خوب و با صداقت گامی درجهت پیشرفت و ارتقاء شهرستان بردارد وهم می تواند یک شهرستان را مسموم کند. نماینده عالی دولت درسیریک درادامه صحبتهایشان ادامه دادند: جایگاه خبرنگاران مهم است ومی توان خبری را خوب پالایش کرد ودر اختیار مردم قراردهد هر خبرنگاری که وظیفه اش خدمت باشد می تواند به خوبی فعالیت خودرا انجام دهد و برای شهرستان و جامعه ارزنده باشد. فرماندار سیریک خطاب به خبرنگاران گفت:از خبرنگاران خواهش می کنم که بررسالتی که بردوش آنان است به خوبی عمل کنند و از آنان خواست تا درانعکاس اخبار آنگونه که شایسته است عمل کنند. درادامه اضافه کردند: این عزیزان را دعوت می کنیم به امانت داری و انعکاس خبرهای خوب و ارزنده یک خبرنگار می تواند شهر را آنگونه که می تواند باشد انعکاس دهند وچهره خوبی از شهرستان به جامعه مخابره کنند.محمد اسفندیاری فرماندار سیریک نیز درخصوص روزنامه صبح ساحل گفت: خوشحال و خرسندیم که دراین روز شاهد افتتاح نخستین دفتر نمایندگی روزنامه در شهرستان سیریک خواهیم بود افتتاح این نمایندگی را به فال نیک می گیریم و انشاالله صبح ساحل موجب خیر و برکاتی برای شهرستان سیریک باشدو اطلاع رسانی منطقه را متحول کند.شیخ افراز امام جمعه اهل سنت سیریک نیز با تبریک روز خبرنگار خدمت سفیران اطلاع‌رسانی گفت: خبرنگاری وخبر وظیفه و شغل نیست وعشق وعلاقه است و اگر کسی بخواهد او را بعنوان شغل و وظیفه نگاه کند نمی تواند موفق شود وکسی نیز که علاقه ندارد بهتر است وارد این حرفه نشود. ایشان ادامه دادند: کسی از خبرنگار تقدیر وتشکر نمی کند هرآنچه صدکار انجام داده باشد اما اگر یه روز یک قدم به چپ رفت همه انتقادها بر سر او سرازیر خواهند شد خبرنگاران واقعا به کار شان جان می دهند و از صبح تا شب بدنبال وظیفه خود هستند. شهردار سیریک نیز با تبریک روز خبرنگار خواستار شد تا مسوولین نیز همکاری بیشتری با آنان داشته باشند تا هر دوباهم بتوانندگامهای موثری درجهت پیشرفت وترقی شهرستان بردارند. ایشان ادامه دادند: برخی مواقع خبرنگار از مسوولین تقدیر می کنند ما مسئولین نیز باید نقدپذیر باشیم وبه آنان خرده نگیریم. مهرداد احمدی خبرنگار وگزارشگر و مسئول دفتر نمایندگی روزنامه صبح ساحل با تبریک روز خبرنگار گفت: خبرنگاران وقتی می توانند به خوبی انعکاس دهنده اخبار و رویدادهای خبری باشندکه مسئولین ومردم نیز همگام با آنان پیش بروند.این جوان سیریکی که ۲۰سال بیشتر ندارد درادامه از روزنامه صبح ساحل و اهدافش درسیریک گفت: روزنامه صبح ساحل پس از پیروزی شکوهمند انقلاب در سال ۱۳۶۴ تاسیس شد و یکی از قدیمی ترین روزنامه های کشوری به حساب می آید این روزنامه درهر گروه زمانی رسالت خود را حفظ کرده واین صبح ساحل را به محبوب ترین روزنامه استان تبدیل کرده است این نمایندگی درنظر دارد همگام با مسئولین گامهای موثری درجهت پیشرفت و ارتقاء شهرستان سیریک بردارد. در پایان نیز ازمهرداد احمدی بعنوان خبرنگار موفق تجلیل شد. مهرداد احمدی متولد سال ۷۱ از شهرستان سیریک روستای طاهرویی است که ازسال ۸۵ وارد حرفه خبرنگاری شد و با گذراندن دوره‌های موفق وارد عرصه اطلاع رسانی شد.

تقدیر از عملکرد خبرنگار صبح ساحل

بمناسبت ۱۷ مرداد ماه روز خبرنگار از سوی اداره ورزش و جوانان شهرستان سیریک از مهرداد احمدی خبرنگار روزنامه صبح ساحل بدلیل انعکاس موفق اخبار و رویدادهای ورزشی سیریک تقدیر شد.

ابراهیم آیین پرست سرپرست اداره ورزش و جوانان سیریک دراین خصوص گفت:روز خبرنگار را به یکایک خبرنگاران و فعالین عرصه خبر تبریک وتهنیت عرض می نمایم.ایشان امر انعکاس را در دنیای کنونی امر مهم بیان کردند و افزود:در دنیای کنونی وبا توجه به وجود تکنولوژی‌های ارتباطی پیشرفته و متعدد درامر دستیابی سریع به اطلاعات و منابع مختلف این امر به امری مهم دست یافته است وباتوجه به فعالیت اداره ورزش وجوانان و دربرگیری اکثر جمعیت شهرستان امر انعکاس رویدادها وفعالیتهای این اداره بسیار با اهمیت است. در همین راستا با خبرنگاران جلسات متعددی برگزار شده و آنان نیز به خوبی توانستند از عهده مسئولین بربیایند.سرپرست اداره ورزش وجوانان سیریک درادامه افزود: از فعالیت کلیه فعالین عرصه خبر در شهرستان سیریک تقدیر وتشکر می کنیم و انشاالله درادامه فعالیت هایمان یار و بازوی توانمند ما باشند. خبرنگاران با عشق کارکنند و همین موضوع است که آنان را موفق کرده دراین ماه پرخیر وبرکت ازخداوند متعال برای همه فعالین عرصه خبر آرزوی موفقیت و پیروزی دارم.

لزوم بومی‌سازی آبیاری در هرمزگان

سمانه فلاح کاظمی

گروه گزارش// هرمزگان یکی از استان های گرم و مرطوب کشور است که به علت کمبود بارندگی جز مناطق کم آب و خشک محسوب می شود.خشکسالی های ۱۵ ساله زمین های هرمزگان را خشک کرده است به گونه ای که بسیاری از چشمه ها، قناتها و چاههای آب خشک و یا در حال خشک شدن هستند و هزاران هکتار از نخلستانها و باغها با مشکل جدی روبرو هستند. نزولات جوی هم به گفته جعفری زاده مدیر دفتر مطالعات منابع آب هرمزگان در سال آبی ۹۰-۹۱ در هرمزگان ۵۸ درصد کاهش یافته است. این روند ۱۵ ساله خشکسالی وضعیت ذخایر منابع آب زیرزمینی استان را نیز بحرانی کرده است.

به صورتی که هم اکنون۱۵ شهر هرمزگان و ۸۰۰ روستا در بی آبی و کم آبی به سر می برند و برخی از شهرها یک روز درمیان آب آشامیدنی دارند. به عقیده برخی کارشناسان بخش کشاورزی مصرف کننده ۹۱درصد آب استان بوده و ۹۳ درصد اراضی کشاورزی استان نیز آبی است. این امر موجب شده تا مسئولان درصدد استفاده از روشهای آبیاری تحت فشارباشند تا بتوانند مشکل کم آبی را با صرفه جویی در عرصه کشاورزی کاهش دهند.

بر این اساس هرمزگان توانسته است پس از خراسان رضوی رتبه دوم اجرای شبکه آبیاری تحت فشار را در کشور کسب کند و از سوی وزارت جهاد کشاورزی به عنوان الگو برای دیگر استانها معرفی شود.

اراضی زراعی و باغی استان حدود ۱۵۴ هزار هکتار با تولید دو میلیون و ۲۰۰ هزار تن انواع محصول است که از این میزان ۹۱ هزار هکتار از این اراضی استعداد اجرای سامانه آبیاری تحت فشار را دارند.

استفاده ازروش های نوین آبیاری می تواند ضمن افزایش تولید کم آبی را نیز جبران کند به طوری که گفته می شود در صورت تجهیز تمامی اراضی مستعد به این روش (تا پایان برنامه پنجم توسعه) بالغ بر ۳۰۰میلیون متر مکعب آب صرفه جویی می شود.

رئیس سازمان جهاد کشاورزی هرمزگان می گوید:اجرای طرحهای آبیاری تحت فشار که منجر به افزایش بهره وری آب می شود نه تنها کمبود آب را رفع می سازد بلکه در بعضی موارد افزایش سطح زیرکشت و تولید را نیز به دنبال دارد. مدیرعامل آب منطقه ای هرمزگان هم می گوید:گذر از بحران کم آبی امسال فقط با مشارکت کشاورزان ممکن می شود. زیرراهی می افزاید: با توجه به شرایط خشکسالی و کاهش شدید میزان بارندگی طی سال آبی گذشته و کاهش میزان نفوذ و تغذیه سفره های آب زیرزمینی مشارکت کشاورزان در مدیریت مصرف و استفاده از روشهای آبیاری نوین تنها راه مقابله با اثرات و عواقب خشکسالی است.

اجرای روش های آبیاری تحت فشار که جز طرح های فعال در هرمزگان است از سال ۷۲ آغاز شده و تا پایان سال ۹۰، حدود ۷۰ هزار هکتار از اراضی باغی و زراعی به این سامانه مجهز شده است.

مدیر آب و خاک و امور فنی و مهندسی سازمان جهاد کشاورزی هرمزگان با اشاره به پیشرفت ۶۰ درصدی ۷ هزار هکتار از زمینهای کشاورزی دیگر می گوید: هزینه تجهیز این زمینها ۲۷ میلیارد و ۲۰۰ میلیون تومان است. باقرزاده می افزاید: تا پایان سال ۸ هزار و ۲۰۰ هکتار از زمین های کشاورزی هرمزگان نیز با هزینه ۳۲ میلیارد و ۸۰۰ میلیون تومان به شبکه آبیاری نوین مجهز می شود. وی تصریح می کند: با اجرای آبیاری نوین راندمان مصرف آب در زمینهای کشاورزی هرمزگان با ۵۰ درصد افزایش از ۳۵ درصد در کشاورزی سنتی و غرقابی به ۸۵ درصد می رسد. مدیر آب و خاک و امور فنی و مهندسی سازمان جهاد کشاورزی هرمزگان با اشاره به صرفه جویی سالانه ۶ هزار مترمکعبی آب در هر هکتار می گوید: در صورت اجرای بهینه روش آبیاری تحت فشار و مدیریت صحیح بهره برداری، به طورکلی ۴۵۰ میلیون مترمکعب در سال صرفه جویی در آب استان صورت می گیرد. به گفته باقرزاده، هزینه مورد نیاز برای مجهز کردن هر یک هکتار زمین به آبیاری نوین با توجه به نوع زمین و کشت در این استان ۴۲ میلیون ریال است که به ازای هر هکتار ۳۵ میلیون ریال سهم دولت و ۵ میلیون ریال مشارکت مردمی است. آبیاری تحت فشار روش نوینی از آبیاری است که در آن آب با فشار وارد لوله های اصلی و فرعی شده و از سوراخهایی که به آنها قطره چکان ، آب پاش،آب فشان و یا نازل می گویند به صورت قطره یا ذرات ریز خارج می شود وبدین طریق از هدررفت آب در انتقال به درون مزرعه جلوگیری و آب به اندازه ای که لازم است به مزرعه و محصول داده می شود.

جلوگیری از رشد علف های هرز و امکان استفاده از این سامانه برای مبارزه با آن‌ها ، استفاده از نیروی کار کمتر، افزایش سطح زیر کشت و محصول ، افزایش راندمان کاربرد آب از ۳۵ درصد به ۸۵ درصد، صرفه‌جویی در مصرف آب، اشتغالزایی مستقیم و غیرمستقیم، صرفه‌جویی در مصرف انرژی، امکان استفاده در خاکهای بافت درشت در محیط های کم عمق و شیب دار، افزایش کیفیت محصول و افزایش درآمد کشاورزان ازمزایای روشهای نوین آبیاری است.

استفاده بهینه از منابع محدودآب ، افزایش میزان تولید ، کاهش هزینه های تولید ، کاهش مصرف کود و کاهش تاثیر شوری آب در رویش گیاه از مزایای دیگرآبیاری تحت فشار است.

با توجه به مزایای فراوان این روش هنوز نگرش سنتی در بین کشاورزان هرمزگانی وجود دارد.

نگرشی که به گفته رئیس سازمان جهاد کشاورزی هرمزگان با ادامه روند خشکسالی و پی بردن به مزایای آبیاری تحت فشار در حال تغییر است. صالحی می افزاید:با توجه به اقدامات ترویجی در خصوص مزایای این نوع آبیاری، استقبال کشاورزان و باغداران استان رو به افزایش است

مدیر آب و خاک و امور فنی و مهندسی سازمان جهاد کشاورزی هرمزگان هم می گوید: جهاد کشاورزی به منظور ادامه اجرای شیوه های جدید آبیاری در مزارع استان و آشنایی کشاورزان با این روشها، کلاس های آموزشی به منظور ترویج آبیاری تحت فشار توسط کارشناسان این سازمان و نمایندگان شرکتهای سازنده لوازم این روش، به طور مستمر در مدیریتهای شهرستانها و مراکز خدمات دهستانها برگزار می کند.

کشاورزان نگرانی های فراوانی در این زمینه دارند که مزایای این روش را تبدیل به معایب می کند. اما نداشتن سرمایه کافی وکافی نبودن اعتبارات واگذاری دولتی، نبود آشنایی کافی از مزایا و کاربرد این روش ، شراکتی بودن پمپ های آب ، نبود امنیت در نگهداری تجهیزات آبیاری انتقال آب با لوله به مزرعه ، متغیر بودن قیمت لوازم آبیاری تحت فشار، توسعه کانالهای بتونی و روشهای آبیاری بارانی ونفوذ ناپذیری خاک از دیگر مشکلات پیش روی این شیوه آبیاری در هرمزگان است.

جلیلی قدیمی ترین باغدار سیاهوئی می گوید:من و برادرانم اولین کسانی بودیم که آبیاری تحت فشار را انجام دادیم آب را از استخر با پمپ به سوی درختان می کشاندیم اما به دلیل آنکه خاک این منطقه صخره ای ونفوذ پذیری کمی است این روش اثر بخش نیست و آب زیادی را هدر می دهد. قریشی یکی دیگر از کسانی که از این نوع آبیاری استفاده می کند می گوید: این روش هیچ فایده ای ندارد و چند سالی است که از آبیاری سنتی استفاده می کنم مگر می شود در زمینی که بافت خاک آن سنگی و کوهستانی است آب به روش قطره ای نفوذ کند و به ریشه رسد. وی ادامه می دهد: مسأله دیگر این است که حوضچه های موجود دربرخی باغ ها دارای ارتفاع مناسب برای پمپاژکردن آب نیستند اجرای این شیوه سرمایه زیادی می خواهد.

مدیر آب و خاک و امور فنی مهندسی سازمان جهاد کشاورزی هرمزگان با بیان اینکه برای جلوگیری از خسارت، کشاورزان راهی جز استفاده از روشهای نوین آبیاری ندارند می گوید: از کشاورزان برای استفاده از روش آبیاری نوین حمایت می شود. باقر زاده می افزاید: ۸۵درصد تسهیلات صندوق حمایت از توسعه بخش کشاورزی درزمینه آبیاری تحت فشار بلاعوض است. وی تصریح می کند:اکنون ۳۵۰ کشاورز برای دریافت تسهیلات آبیاری تحت فشار به بانک کشاورزی و صندوق حمایت از توسعه بخش کشاورزی معرفی شده اند.

خلیلیان وزیرجهادکشاورزی هم در این زمینه می گوید: از پارسال تاکنون هزار و۲۰۰ میلیارد تومان تسهیلات ارزان قیمت ۷ درصدی به بخش کشاوزی کشور اختصاص یافته که تا پایان امسال به ۱۵هزار میلیارد تومان افزایش می یابد. اما مخالفان این طرح فقط باغداران نیستند. به طور نمونه یک استاد دانشگاه می گوید: آبیاری تحت فشار نسخه همیشگی برای حل مشکل کمبود آب نیست. سلطانی می افزاید: آب برگشتی شیوه سنتی آبیاری که برخی آن را هدررفت آب می‌نامند برای احیای آب‌های زیرزمینی لازم است و از خشک شدن چاهها و قنوات جلوگیری می‌کند. وی ادامه می دهد: آبیاری بارانی در مناطقی که تبخیر بسیار است روش نامناسبی است چرا که آب پودر شده و از دسترس گیاه خارج می‌شود

وی یکی از دلایل به وجود آمدن فروچاله و نشست زمین در برخی مناطق را استفاده از روش آبیاری تحت فشاراعلام می کند.

به عقیده بیشتر کارشناسان موفقیت سامانه‌های آبیاری تحت فشار در یک منطقه تابع عواملی از قبیل شرایط اقلیمی، مشخصات آب، وضعیت توپوگرافی، مشخصات خاک، شرایط اجتماعی و فرهنگی، وضعیت نیروی انسانی، وضعیت بهره برداری و نگهداری و هزینه های اجرایی است. امری که بدون توجه به آن برای هرمزگان تجویز شده است.

با توجه به تبخیر بیش از ۲ هزار و ۸۰۰ میلی متری آب در سال و شرایط اقلیمی خاص هرمزگان تجویز نسخه آبیاری تحت فشار برای همه مناطق کشور راهکار مناسبی به نظر نمی رسد .

مسئولان استان باید راهکار بومی برای مبارزه با خشکسالی و کم آبی زمین های کشاورزی پیدا کنندچون رونق کشاورزی منجر به افزایش تولید و اشغالزایی می شود و این میسر نیست مگر تدبیر و برنامه ریزی بیشتر در استان گرم و مرطوب هرمزگان.

بازارچه خانگی

* فریزر ۸ کشویی ارج - یخچال فریزر - سیستم پخش VCD سونی سه تایی - کمد و بوفه ۳ عدد - جاکفشی ۴ کشویی - میز توالت - پا تختی - کتابخانه ۲ عدد
قیمت توافقی ۶۶۶۳۰۳۰

*کامپیوتر با میز و صندلی قیمت ۳۲۰ هزار تومان
۰۹۳۷۸۵۱۷۷۴۳

* یک دستگاه تلویزیون ۲۹ اینچ سونی ژاپنی اصل ۱۵۰ هزار تومان
۰۹۱۷۵۷۵۴۸۶۳

* یک دستگاه یخچال فریزر دوو (سایدبای ساید)
قیمت توافقی
۰۹۱۷۳۶۳۸۲۹۷

* یکدست میز ناهارخوری ۸ نفره ۵۰۰ هزار تومان - سرخ‌کن تفال در حد نو ۱۲۰ هزار تومان - دوچرخه ثابت ۸۰ هزار تومان - ماشین کهنه‌شور دوقلو ۶۰ هزار تومان - تلویزیون ۱۴ اینچ با میز ۱۰۰ هزار تومان - صندلی کامپیوتر گردان ۲۰ هزار تومان
۶۶۸۷۰۲۷-۰۹۱۷۶۹۳۴۷۸۸

* تعدادی وسایل خانگی در حد نو
قیمت توافقی
۰۹۱۷۴۵۷۴۶۰۱

* یخچال فریزر سامسونگ- کولر گازی - فرش ماشینی ۵۰۰ شانه ۱۲ متری و ۶ متری - کمد لباسی و دراور MDF - میز تحریر - مبل ۶ نفره با میز آن - لوستر ۲ عدد ۲ عدد برای پذیرایی و ۱عدد برای آشپزخانه - جاکفشی - جاروبرقی
قیمت توافقی ۰۹۳۷۶۰۹۱۲۸۸

*یک عدد میز وصندلی اداری - یک دستگاه تلفن پاناسونیک اصل دو خطه - گاو صندوق در حد نو
قیمت توافقی ۰۹۱۷۳۵۸۸۲۷۳

* یکدستگاه کامپیوتر با مانیتور ۱۷ اینچ مدل LG
قیمت توافقی
۰۹۱۷۳۶۹۸۵۵۹

* یک دست مبل ۷ نفره ۳۰۰ هزار تومان
۰۹۱۷۹۵۶۱۲۸۳

* ۴عدد شیلنگ۳متری تخلیه بنزین ، نفت و گازوئیل در حد نو
قیمت توافقی
۰۹۱۷۱۵۸۱۲۰۴

* یکدست مبل استیل ۷نفره با یکعدد جلو مبلی کاملا نو ۲۶۰۰۰۰۰ تومان- دوتخته فرش ۱۲متری زمینه لاکی به همراه یک تخته کناره ۴متری به مبلغ ۱۰۰۰۰۰۰ تومان
۰۹۳۷۰۰۴۳۰۴۶

* فرگاز ۵ شعله- کولر دوو ۱۸ هزار - سرویس خواب - تخت یک نفره
قیمت توافقی
۰۹۱۷۷۶۷۴۸۴۱

* یک دست مبلمان ۸ نفره پارچه ترک - سرخ کن تفال در حد نو - دوچرخه ثابت- میز و صندلی ۴ نفره ترک - ۳ تخته قالیچه ماشینی - آمپلی فایر - ماشین کهنه‌شور ۲ قلو در حد نو
قیمت توافقی
۶۶۸۷۰۲۷-۰۹۱۷۶۹۳۴۷۸۸

* یک دست مبل ۷نفره راحتی با دوعددمیز عسلی- یک عدد بوفه - دراور چهار کشو دوتخته فرش ماشینی۵۰۰شانه- یک عدد کتابخانه چهار طبقه کمددار-یک عدد دوچرخه نوجوان در حد نو-یک عدد سرخ کن آسانسوردار *ساعت تماس: بعد از افطار
قیمت توافقی ۰۹۱۹۴۹۷۸۲۷۶

مفقودی

کارت پایان خدمت صادره از نیروی زمینی ارتش جمهوری اسلامی ایران بنام حسین رییسی فرزند محمد مفقود گردیده وازدرجه اعتبار ساقط می باشد

مفقودی

سند خودروی سواری به نام حسن بازماندگان پژو ۲۰۶ مدل ۲۰۰۶ رنگ سفید به شماره پلاک ۳۱۶۳۲ شخصی به شماره موتور ۵۱۴۹۱۲۸ وشماره شاسی ۰۰۰۴۴۷ مفقود گردیده وازدرجه اعتبار ساقط می باشد

اجاره

واحد ۴۷ متری واقع در ساختمان پزشک جهت اجاره به پزشکان
تلفن تماس:
۰۹۳۶۱۶۱۷۸۶۲

فروش

دو دستگاه کولر زیمنس
هر کدام ۱ میلیون و ۵۰۰هزارتومان
تلفن تماس: ۰۹۱۷۱۵۹۵۱۳۴

آگهی مزایده عمومی (نوبت اول)

شهرداری میناب درنظر دارد

براساس مجوز شماره ۹۲/۱/۲۰۵۸۱ مورخ ۹۱/۴/۳۱ استانداری هرمزگان نسبت به فروش یک قطعه زمین به مساحت ۶۳/۵۵ مترمربع با کاربری تجاری مسکونی ، واقع در بلوار امام (ره) جنب حوزه مقاومت شهری شهید عمرانی با قیمت کارشناسی (پایه) هرمترمربع ۷۰۰۰۰۰۰ ریال را ازطریق مزایده عمومی اقدام نماید لذا کلیه متقاضیان می توانند جهت دریافت اسناد وکسب اطلاعات بیشتر به آدرس: استان هرمزگان - شهر میناب - بلوار امام (ره)، شهرداری میناب - واحد حقوقی مراجعه فرمایید

۱- تضمین شرکت درمزایده به مبلغ ۹۰۰۰۰۰۰ ریال است که می بایست بصورت ضمانت نامه بانکی ویا واریز وجه نقد به حساب جاری ۰۱۰۲۹۶۳۹۴۵۰۰۳ نزد بانک صادرات شعبه مرکزی میناب واریز وفیش آن به همراه دیگر اسناد ارائه گردد
۲- تاریخ فروش اسناد تا هفت روز پس ازانتشار آگهی نوبت دوم
۳- حداکثر مهلت تحویل اسناد وارائه پیشنهادات ۱۰ روز پس ازانتشار آگهی نوبت دوم می باشد
- شرکت کنندگان می بایست پاکت پیشنهادی خود را با لاک ومهر ودرج نشانی کامل وشماره تلفن به دبیرخانه شهرداری تحویل نمایند
۴- سپرده نفرات اول تا سوم ، تازمان واگذاری زمین به برنده مزایده نزد شهرداری باقی خواهد ماند ؛ ضمنا نفرات اول تا سوم حق انصراف ندارند ودرصورت انصراف سپرده آنها به نفع شهرداری ضبط خواهد شد
۵- شهرداری دررد یا قبول پیشنهادات مختار است
۶- سایراطلاعات وجزییات مربوط به مزایده در اسناد مزایده موجود می باشد
۷- هزینه آگهی به عهده برنده مزایده خواهد بود
۸- جهت کسب اطلاعات بیشتر با شماره تلفن ۰۷۶۵۲۲۲۴۰۱۲ تماس حاصل فرمایید

روابط عمومی شهرداری میناب

آگهی دعوت مجمع عمومی عادی بطور فوق العاده سالیانه نوبت اول تعاونی مسکن شماره دو فرهنگیان میناب تاریخ : ۹۱/۵/۲۵

بدینوسیله به اطلاع می رساند جلسه مجمع عمومی عادی بطور فوق العاده سالیانه نوبت اول شرکت تعاونی مسکن شماره دو فرهنگیان میناب راس ساعت ۵ بعدازظهر روز سه شنبه مورخ ۹۱/۶/۲۸ درمحل پروژه فرهنگ شهر واقع درمحل سلیمانی روبروی بیمارستان حضرت ابوالفضل (ع) تشکیل می گردد
لذا ازعموم اعضاء دعوت می شود تا درساعت مقرر درمحل مذکور حضور بهم رسانند کسانیکه به هردلیل نمی توانند درجلسه فوق شرکت کنند حق رای خود را به شخص دیگری وکالت دهند کلیه کاندیدای سمت بازرسی موظفند حداکثر ظرف مدت یک هفته ازتاریخ انتشار آگهی نوبت اول مدارک خود وفرم تکمیل شده به دفتر تعاونی تحویل دهند

دستورجلسه :
۱- قرائت وگزارش عملکرد هیات مدیره وبازرسان درسال ۹۰
۲- طرح وتصویب ترازنامه وصورتهای مالی سال ۹۰
۳- طرح وتصویب بودجه پیشنهادی سال ۹۱
٤- انتخاب بازرسین اصلی وعلی البدل برای سال مالی ۹۱
٥- تعیین روزنامه کثیرالانتشار برای درج آگهی های شرکت

عبدالعلی زائری – رییس هییت مدیره تعاونی شماره دو فرهنگیان

مفقودی

یک کیف حاوی اوراق گمرکی مفقود گردیده ازیابنده تقاضا می شود با تلفن های زیرتماس حاصل ومبلغ پانصد هزار تومان مژدگانی دریافت نماید
۰۹۱۲۳۷۸۱۷٤۱-۰۹۳۵۶۶۲۹۹۰۰-۰۹۳۶۰۱۰۸۰۳۶

مرکز تخصصی اتومبیل کولر روحی

آگهی مزایده عمومی

شرکت تعاونی روستایی آذر طی مجوز شماره ۷۳۳/۳۲۷۶۱ مورخه ۹۱/۵/۱۶ سازمان تعاون روستایی استان هرمزگان درنظر دارد نسبت به فروش یک قطعه زمین به مساحت ۳۰۰۰ مترمربع با کاربری تجاری واقع درروستای گهکم روبروی پلیس راه ویک دستگاه کامیونت سایپا مدل ۷۳ راازطریق مزایده ظرف مدت ۲۰ روز پس ازدرج آگهی به فروش رساند متقاضیان جهت بازدید وشرکت درمزایده به دفتر کار شرکت واقع در روستای گهکم مراجعه نمایند
تلفن تماس: ۰۹۱۷۱۵۹۰۳۹۲

آگهی دعوت مجمع عمومی عادی بطور فوق العاده شرکت طاق کسری سیرجان

بدینوسیله از جناب آقای موسی مقدم فرزند عباس سهامدار شرکت طاق کسری سیرجان دعوت می شود درجلسه ای که روز پنج شنبه ۹۱/٦/۱٦ راس ساعت ده دربندرعباس گلشهر شمالی- روبروی ۱۲ متری بهار ساختمان فجر طبقه سوم واحد ۳٤ تشکیل می گردد شرکت فرمایید اعضایی که بهر دلیل نمی توانند درمجمع حضور یابند می توانند به شخص دیگری وکالت دهند نماینده تام الاختیار آنها با وکالت نامه قبل از برگزاری مجمع به آدرس بالا مراجعه کرده تا برگ شرکت درجلسه را دریافت نمایند درغیراینصورت وکالت نامه عادی بدون تایید شرکت فاقد اعتبار است

دستورجلسه :
۱- تغییر نام شرکت ۲- تغییر محل وآدرس شرکت
۳- تغییرات اعضاء شرکت وسایر مواردی که درصلاحیت مجمع عمومی می باشد

نماینده شرکت طاق کسر سیرجان

آگهی مزایده عمومی

شهرداری میناب درنظر دارد

براساس مجوز شماره ۹۲/۱/۲۱۳۶۶ مورخ ۹۱/۴/۳۱ استانداری هرمزگان یک باب دکه ، واقع درابتدای بلوار ولی عصر (عج) جنب اداره آب وفاضلاب شهر میناب را بصورت اجاره ازطریق مزایده عمومی با قیمت کارشناسی (پایه) ماهیانه ۱۵۰۰۰۰۰ریال واگذار نماید لذا کلیه متقاضیان می توانند جهت دریافت اسناد وکسب اطلاعات بیشتر به آدرس: استان هرمزگان - شهر میناب - بلوار امام (ره) شهرداری میناب - واحد حقوقی مراجعه فرمایید

۱- تضمین شرکت درمزایده به مبلغ ۳۰۰۰۰۰۰ ریال است که می بایست بصورت ضمانت نامه بانکی ویا واریز وجه نقد به حساب جاری ۰۱۰۲۹۶۳۹۴۵۰۰۳ نزد بانک صادرات شعبه مرکزی میناب واریز وفیش آن به همراه دیگر اسناد ارائه گردد
۲- تاریخ فروش اسناد تا هفت روز پس ازانتشار آگهی
۳- حداکثر مهلت تحویل اسناد وارائه پیشنهادات ۱۰ روز پس ازانتشار آگهی می باشد
- شرکت کنندگان می بایست پاکت پیشنهادی خود را با لاک ومهر ودرج نشانی کامل وشماره تلفن به دبیرخانه شهرداری تحویل نمایند
۴- سپرده نفرات اول تا سوم ، تازمان واگذاری زمین به برنده مزایده نزد شهرداری باقی خواهد ماند ؛ ضمنا نفرات اول تا سوم حق انصراف ندارند ودرصورت انصراف سپرده آنها به نفع شهرداری ضبط خواهد شد
۵- شهرداری دررد یا قبول پیشنهادات مختار است
۶- سایراطلاعات وجزییات مربوط به مزایده در اسناد مزایده موجود می باشد
۷- هزینه آگهی به عهده برنده مزایده خواهد بود
۸- جهت کسب اطلاعات بیشتر با شماره تلفن ۰۷۶۵۲۲۲۴۰۱۲ تماس حاصل فرمایید

روابط عمومی شهرداری میناب

آگهی دعوت مجمع عمومی عادی سالانه نوبت اول شرکت تعاونی مصرف کارکنان آلومینیوم المهدی (عج)

بدینوسیله از کلیه اعضاء محترم تعاونی مصرف کارکنان آلومینیوم المهدی (عج) جهت شرکت در مجمع عادی نوبت اول که در روز شنبه مورخ ۱۳۹۱/٦/۱۸ درمحل ساختمان اداری ذکریای رازی سالن آمفی تئاتر برگزار می گردد دعوت به عمل می آید لذا ازکلیه اعضاء محترم درخواست می شود راس ساعت ۱٤:۳۰ درمحل مقرر حضور بهم رسانند اعضایی که به هردلیل نمی توانند درجلسه مذکور حضور یابند می توانند به شخص دیگری وکالت دهند جهت تایید وکالت نامه عضو به همراه نماینده تام الاختیار خود حداکثر تا مورخه ۹۱/٦/۱۵ به دفتر تعاونی مصرف مراجعه نمایند درغیراینصورت وکالت نامه های عادی فاقد اعتبار می باشد متقاضیانی که قصد نام نویسی برای کاندیدای هییت مدیره وبازرسی تعاونی را دارند می توانند ازتاریخ ۹۱/٦/۱۱ لغایت ۹۱/٦/۱۵ به دفتر تعاونی مصرف مراجعه نمایند

دستور

کار در محیطهای گرم آکنه را تشدید می‌کند

کارشناس بهداشت حرفه‌ای مرکز بهداشت استان یزد گفت: عفونت‌های پوستی، میکروبی و ویروسی در محیطهای گرم و مرطوب، شیوع بیشتری دارد.صدیقه میرجلیلی در گفت‌وگو با ایسنا در مورد بیماری‌های پوستی مرتبط با مشاغل، یکی از عوارض تماس پوستی با مواد را بروز جوش‌های چرکی به نام آکنه دانست و اظهارداشت: در بعضی از مشاغل آکنه ایجاد یا تشدید می‌شود و این اغلب در مشاغلی دیده می‌شود که موجب آبرسانی به لایه شاخی پوست می‌شوند از قبیل کار کردن با مواد روغنی حیوانی یا معدنی، نفت و هیدورکربن‌های هالوژنه و تماس ماده شیمیایی با پوست که در صورت و اندام‌ها آکنه ایجاد می‌کنند.وی ادامه داد: افرادی که در محیطهای گرم کار می کنند نیز به دلیل تعریق زیاد دچار تشدید آکنه می شوند.

موز، سیب و پرتقال میوه‌هایی مناسب برای مسافرت

یک کارشناس تغذیه در یزد گفت: موز، سیب و پرتقال مناسب‌ترین میوه‌ها در مسافرت محسوب می‌شوند.ناهید برخورداری در گفت وگو با ایسنادر مورد نکات تغذیه‌ای در سفر، با اشاره به این که غذاهای کاملاً داغ و تازه، میوه‌های تازه پوست کنده، انواع کنسروها، بستنی‌های پاستوریزه، غذاهای خشک و نان تازه جزو غذاهای سالم تلقی می‌شوند، تصریح کرد: در مقابل غذاهایی که دست‌فروشان عرضه می‌کنند و میوه‌هایی که مدتی از پوست کندن آن گذشته است و بستنی‌های سنتی در شمار غذاهای پرخطر محسوب می‌شوند. این کارشناس تغذیه یادآور شد: بهترین میوه‌هایی که برای مسافرت می‌توان همراه داشت، میوه‌هایی از جمله موز، سیب و پرتقال هستند که برای مصرف باید پوست آنها کنده شود.

افسردگی خطر ابتلا به بیماری شریان محیطی را افزایش می‌دهد

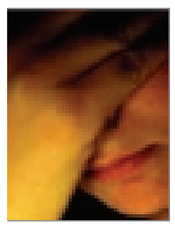

تحقیقات علمی جدید نشان می‌دهد که افسردگی می‌تواند خطر ابتلا به بیماریهای شریان محیطی را افزایش دهد.به گزارش فارس محققان دریافتند: بیماری افسردگی خطر ابتلا به بیماریهای شریان محیطی "PAD" را افزایش می دهد.این تحقیقات از بیش از هزار زن و مرد مبتلا به بیماریهای قلبی انجام شد.احتمال ابتلا به بیماریهای شریان محیطی در نزد بیمارانی - که در آغاز تحقیقات مبتلا به افسردگی بودند- در طول هفت سال اول این تحقیقات و دوره پیگیری آنها افزایش یافت.این محققان افزودند: برخی عوامل نیز وجود دارد که بر شدت ابتلا به بیماریهای شریان محیطی می‌افزاید که مهمترین آنها سیگار کشیدن و کاهش میانگین فعالیت بدنی است.

با حضور جمعی از روحانیون شیعه و اهل سنت برگزار شد:

ضیافت افطاری دفتر نماینده ولی فقیه در امور اهل سنت جاسک

حجت الاسلام صفری، مسوول فرهنگی وامور روحانیون دفتر نماینده ولی فقیه در امور اهل سنت هرمزگان

حجت الاسلام غلامی، امام جمعه جاسک

گروه گزارش:

ضیافت افطاری دفتر نماینده ولی فقیه در امور اهل سنت جاسک با حضور حجت الاسلام والمسلمین غلامی امام جمعه جاسک،حجت الاسلام والمسلمین صفری مسوول فرهنگی و امور روحانیون دفتر نماینده ولی فقیه در امور اهل سنت هرمزگان و شیخ محمد عقیل شیهک زهی امام جمعه اهل سنت جاسک و جمعی از روحانیون شیعه و اهل سنت منطقه در محل دفتر امام جمعه این شهر برگزار شد.

در این ضیافت حجت الاسلام و المسلمین غلامی گفت:یکی از موضوعات و مباحث مهمی که در قرآن تاکید شده است موضوع دشمن شناسی است.وی افزود:ما باید با تدبر در این موضوع مهم در شناخت دشمن و مقابله با ترفندهای آن بکوشیم.

در ادامه ی این مراسم حجت الاسلام والمسلمین صفری با اشاره به فعالیتهای دفتر نماینده ولی فقیه در امور اهل سنت هرمزگان گفت:همانند سایر مناطق قومی در کشور،این نهاد در استان هرمزگان با محوریت نماینده محترم ولی فقیه در استان حضرت آیت الله نعیم آبادی فعالیت خود را از سال ۱۳۷۶ آغاز نموده است. وی افزود:این دفتر بر دو محور فرهنگی و امور روحانیون و طلاب،اساتید و مدیران مدارس علوم دینی اهل سنت فعالیت می کند.مسوول فرهنگی و امور روحانیون دفتر نماینده ولی فقیه در امور اهل سنت هرمزگان ادامه داد:عدالت‌محور تمامی خدمات رسانی به مخاطبین دفتر می باشد.

تمامی خدماتی که به روحانیون و طلاب شیعه ارائه می شود به طلاب و روحانیون اهل سنت نیز ارائه می شود.وی با اشاره به حرکت روحانیون شیعه و اهل سنت منطقه حول محور وحدت افزود: تمامی روحانیون شیعه و اهل سنت با استعانت از کلام الهی و منویات مقام معظم رهبری(مدظله العالی)حول محور وحدت حرکت می کنند.

وی ابراز امیدواری کرد این حرکتهای وحدت آفرین علمای شیعه و اهل سنت منطقه ادامه داشته باشد.

برای اولین بار در استان؛

سفره افطاری ۴ هزار نفری در حاجی آباد گسترده شد

حمید رضا نصیری ، شهردار حاجی آباد

حجت الاسلام روح الله مختاری، امام جمعه حاجی آباد

صبح ساحل / محمد رضاماندگاری

همزمان با لیالی قدر اولین سفره افطاری ۴ هزار نفری در حاجی‌آباد گسترده شد. این ضیافت الهی، شامگاه یکشنبه در خیابان اصلی شهر حاجی‌آباد از میدان امام تا میدان ولایت بطول یک کیلومتر برای اولین بار در استان برپا شد .

شهردار حاجی‌آباد در حاشیه این مراسم در گفتگو با خبرنگار ما افزود: این طرح با مشارکت مالی چند تن از خیران و پشتبانی اجرایی شهرداری انجام شد.

حمیدرضا نصیری با تاکید بر جایگاه ویژه ماه رمضان نزد مسلمانان، اجرای طرح هایی از این دست با کمک به ترویج و گسترش و فرهنگ روزه داری و اکرام روزه داران عنوان کرد و افزود: هدف ما جمع کردن اقشار مختلف جامعه از فقیر تا غنی بر سر یک سفره بود.

وی تصریح کرد: این حرکت خدا پسندانه برای اولین بار است که در سطح شهرستان و حتی استان با این وسعت برگزار می‌شود که با استقبال خوب شهروندان همراه بود.

وی اظهار امیدواری کرد که تا پایان ماه مبارک رمضان با مشارکت خیران یک سفره آسمانی دیگر با گستره‌ی بیشتر پهن شود.

نصیری در پایان از پشتیبانی امام جمعه که دوشادوش دست‌اندرکاران صمیمانه همکاری داشتندتقدیرنمود.

همچنین از تلاش‌های فرمانداری ، اداره برق ، نیروی انتظامی، حوزه علمیه ، اوقاف و اعضای شورای اسلامی شهر حاجی‌آباد تقدیر و تشکر کرد.

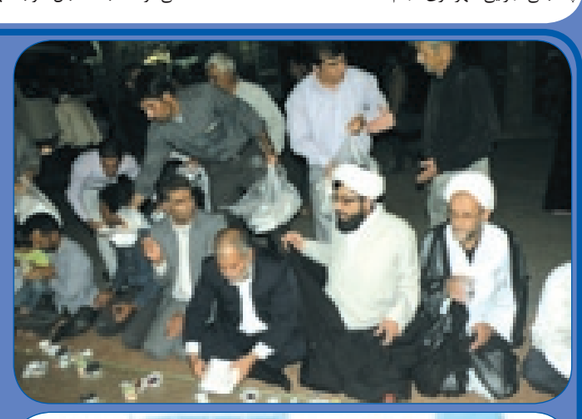

آگهی مزایده نوبت اول

چون به موجب دادنامه شماره ۹۰/۱۱ صادره از هیئت تشخیص اداره کار میناب (کلاسه اجرایی ۹۰۰۱۷۲)محکوم علیه شرکت پویا کاوان بندر به مدیریت حاج فردین محکوم به پرداخت مبلغ(۱۸/۵۵۷/۴۹۰) ریال در حق محکوم له موسی محمودی فخر آبادی و نیز پرداخت مبلغ یکصد هزار ریال بابت هزینه اجرایی در حق دولت لذا از اموال نامبرده حدودا ۲ تن میلگرد زنگ زده به ازای هر کیلو ۱۰/۵۰۰ ریال که از طریق مزایده به فروش خواهد رسید. تاریخ مزایده روز یک شنبه مورخه ۱۳۹۱/۷/۹ ساعت ۹ صبح و محل آن پشت بیمارستان حضرت ابوالفضل(ع) می باشد مزایده از قیمت تعیین شده شروع و به شخصی فروخته خواهد شد که بالاترین قیمت را پیشنهاد نماید و خریدار می بایست ده درصد از کل مبلغ مورد مزایده را فی المجلس پرداخت و نامبرده مکلف است مابقی را حداکثر ظرف یک ماه به صندوق دادگستری تودیع و قبض آن را به این مرجع تسلیم اجرای احکام نمایند در غیر این صورت ۱۰ درصد دریافتی به نفع صندوق دولت ضبط و مزایده تجدید خواهد شد . بدیهی است در صورتیکه افرادی مایل به بازدید از اموال باشد ۵ روز قبل از مزایده به اجرای احکام مراجعه تا امکان بازدید آن در محل فراهم گردد.

رییس شعبه اول اجرای احکام مدنی میناب –ترازوی زر ۹۱/۵/۹ ۶۲۴۰۹

آگهی تغییرات

شرکت پردیس آوای هرمزگان سهامی خاص به شماره ثبت ۹۳۹۹ ش. ملی

به موجب صورت جلسات مجمع عمومی عادی سالیانه و هیئت مدیره مورخ ۹۱/۵/۱۰ تغییرات ذیل در شرکت فوق به عمل آمده :

۱- آقایان علی آشوری فینی به سمت رییس هیئت مدیره و مدیرعامل ، علی رئیسی سرخونی به سمت نائب رییس هیئت مدیره و میثم آشوری فینی به سمت عضو هیئت مدیره برای مدت دوسال انتخاب گردیدند و کلیه اسناد وقراردادهای تعهدآور شرکت باامضا مدیرعامل همراه با مهر شرکت معتبر می باشد

۲- رضا متولی و مهدی مهدی زاده به ترتیب به سمت بازرسان اصلی وعلی البدل شرکت برای مدت یکسال انتخاب گردیدند

۳ -روزنامه کثیرالانتشار صبح ساحل جهت نشر آگهی های شرکت انتخاب شد

۴-صورتهای مالی سال ۹۰ مورد تصویب قرار گرفت.

اسمعیل ربیعی نژاد –سرپرست ثبت اسناد و املاک بندرعباس

۹۱/۵/۲۲ ۱۳۳۵ م الف ۷/۶۲۴۱۷

آگهی تغییرات

شرکت ساختمانی نخل خرم صحرا سهامی خاص به شماره ثبت ۴۳۲۹ ش. ملی

به موجب صورت جلسات و هیئت مدیره مورخ ۹۱/۳/۳۱ تغییرات ذیل در شرکت فوق به عمل آمده :

۱- خانم سعیده شفیعی کلیبر به سمت رییس هیئت مدیره ،آرمان فخاری به سمت نائب رییس هیئت مدیره زهره جندقی به سمت مدیرعامل و عضو هیئت مدیره برای مدت دوسال انتخاب شدند و کلیه اسناد وقراردادهای تعهدآور شرکت باامضا مدیرعامل همراه با مهر شرکت معتبر می باشد

۲- حسن کهوری نژاد بندری و فرزان جندقی به ترتیب به سمت بازرسان اصلی وعلی البدل شرکت برای مدت یکسال انتخاب گردیدند

۳ -روزنامه کثیرالانتشار صبح ساحل جهت نشر آگهی های شرکت انتخاب شد

۴- محل دفتر شرکت در بندرعباس به آدرس شهرک صنعتی شماره ۲ شرکت خدماتی تولیدی بازیافت نخلستان کد پستی ۷۹۳۳۱۹۷۱۶۵ انتقال یافت

اسمعیل ربیعی نژاد –سرپرست ثبت اسناد و املاک بندرعباس

۹۱/۵/۲۲ ۱۳۳۱ م الف ۷/۶۲۴۱۴

آگهی تغییرات

شرکت پرنده دریا هرمز سهامی خاص به شماره ثبت ۸۹۶۰ ش. ملی

به موجب صورت جلسات مجمع عمومی فوق العاده مجمع عمومی عادی و هیئت مدیره مورخ ۹۰/۸/۱۷که در تاریخ ۹۱/۵/۸ نامه اداره دارایی آن به این اداره ارائه گردیده است.

۱- احمد خواجه به سمت رییس هیئت مدیره و مدیرعامل رضا خواجه به سمت نائب رییس هیئت مدیره و زهرا خواجه به سمت عضو هیئت مدیره برای مدت دوسال انتخاب گردیدند و کلیه اسناد وقراردادهای تعهدآور شرکت باامضا مدیرعامل ویکی از اعضا هیئت مدیره همراه با مهر شرکت معتبر می باشد

۲- مریم میرزاده و دانیال نوبهار به ترتیب به سمت بازرسان اصلی وعلی البدل شرکت برای مدت یکسال انتخاب گردیدند

۳ -روزنامه کثیرالانتشار صبح ساحل جهت نشر آگهی های شرکت انتخاب شد

اسمعیل ربیعی نژاد –سرپرست ثبت اسناد و املاک بندرعباس ۹۱/۵/۲۲ ۱۳۳۲ م الف ۷/۶۲۴۱۱

آگهی تغییرات

شرکت فنی و مهندسی نوبهار بندر مسئولیت محدود به شماره ثبت ۴۹۰۴ ش . ملی

به استناد صورتجلسه مجمع عمومی فوق العاده مورخ ۹۱/۴/۱۲ محل شرکت در بندرعباس به بلوار امام حسین خیابان نیایش سمت چپ مجتمع بهار واحد ۳ کدپستی ۷۹۱۵۱۱۹۹۷۸ انتقال یافت و ماده مربوطه در اساسنامه اصلاح گردید.

اسمعیل ربیعی نژاد –سرپرست ثبت اسناد و املاک بندرعباس

۹۱/۵/۹ ۱۱۸۷ م الف ۷/۶۲۴۰۱

آگهی مزایده اموال غیر منقول

پلاک ۷۷۱۰بعنوان ششدانگ یکباب خانه به مساحت ۶۸۷/۵۶ متر مربع واقع در روستای دشتی بخش ۲۱ بندرلنگه ذیل ثبت شماره ۲۲۰۵ صفحه ۲۲۲ دفتر جلد ۱۶ با حدود اربعه شمالا که متمایل به شرق است بطول ۳۰/۵۳ متر دیواریست به کوچه شرقا اول بطول ۶/۰۴ متر درب و دیواریست به کوچه دوم بطول ۱۵/۰۶ متر دیواریست بکوچه جنوبا اول بطول ۷/۱۵ متر دوم بطول ۲۳/۹۹ متر دیواریست بزمین بازغربا بطول ۲۲/۸۴ متر دیوار بدیوار پلاک ۷۷۰۹ بنام به نام عبدالواحد البرز فرزند عبداله بلاواسطه ثبت و سند مالکیت صادر گردیده است سپس به موجب سند رهنی شماره ۹۷۳۷-۱۳۸۵/۱۱/۸ دفتر اسناد رسمی شماره ۲۱ بندرلنگه در رهن بانک صادرات ایران شعبه بندرلنگه قرار گرفته است و بعلت عدم پرداخت دیون خود منجر به صدور اجرائیه کلاسه ۴۶۱-۸۸ گردیده است و طبق تقاضای بستانکار پرونده به اجرای احکام مامور اجرا و نظریه کارشناس رسمی دادگستری پلاک مزبور بمبلغ سیصد میلیون ریال ریال(۳۰۰/۰۰۰/۰۰۰ریال) ارزیابی گردیده است مزایده پلاک فوق الذکر در روز دوشنبه مورخه ۱۳۹۱/۶/۲۰ در اداره ثبت اسناد و املاک بندرلنگه شعبه اجرا از ساعت ۹ صبح الی ۱۲ ظهر از طریق مزایده به فروش می رسد مزایده از مبلغ سیصد میلیون ریال شروع و به بالاترین قیمت پیشنهادی از طرف خریدار فروخته می شود حق حراج و بدهی شهرداری و مالیاتی و آب و برق و تلفن و سایر هزینه های قانونی دیگر و نیم عشر به عهده برنده مزایده می باشد ضمنا چنانچه روز مزایده به هر علت یا حوادث غیر مترقبه تعطیل رسمی اعلام گردد مزایده فردای همان روز و ساعت در محل فوق الذکر برگزار خواهد شد.

تاریخ انتشار: روزچهارشنبه مورخ ۱۳۹۱/۵/۲۵

عزیز بهرامی– رییس اداره ثبت اسناد و املاک بندرلنگه ۹۱/۵/۱۷ ۱۲۹۴ م الف ۷/۶۲۴۰۳

آگهی مزایده اموال غیر منقول

پلاک ۸۷۸۶ بعنوان ششدانگ یکباب ساختمان به مساحت ۳۹۱/۴۰ متر مربع واقع در روستای برکه دکاء بخش ۲۱ بندرلنگه ذیل ثبت شماره ۲۵۲۶ صفحه ۷ دفتر جلد ۱۹ با حدود اربعه شمالا بطول ۵/۵۵ متر دیواریست به زمین باز شرقا بطول ۲۵/۳۵ دیواریست به زمین باز جنوبا اول بطول ۴/۱۰ متر درب و دیواریست بکوچه دوم بطول ۱۱/۴۵ متر دیواریست بزمین بازغربا بطول ۲۵ متر دیواریست بکوچه بنام آقای خالد عقیلی فرزند مبارک بلاواسطه ثبت و سند مالکیت صادر گردیده است سپس به موجب سند رهنی شماره ۷۷۹۸-۱۳۸۵/۳/۱ دفتر اسناد رسمی شماره ۲۱ بندرلنگه در رهن بانک صادرات ایران شعبه بندرلنگه قرار گرفته است و بعلت عدم پرداخت دیون خود منجر به صدور اجرائیه کلاسه ۴۶۳-۸۸ گردیده است و طبق تقاضای بستانکار پرونده و برابر صورتجلسه مورخه ۸۸/۵/۱۸ مامور اجرا و نظریه کارشناس رسمی دادگستری پلاک مزبور بمبلغ سیصد و هفتاد میلیون ریال (۳۷۰/۰۰۰/۰۰۰ ریال) ارزیابی گردیده است مزایده پلاک فوق الذکر در روز دوشنبه مورخه ۱۳۹۱/۶/۲۰ در اداره ثبت اسناد و املاک بندرلنگه شعبه اجرا از ساعت ۹ صبح الی ۱۲ ظهر از طریق مزایده به فروش می رسد مزایده از مبلغ سیصد و هفتاد میلیون ریال شروع و به بالاترین قیمت پیشنهادی از طرف خریدار فروخته می شود حق حراج و بدهی شهرداری و مالیاتی و آب و برق و تلفن و سایر هزینه های قانونی دیگر و نیم عشر به عهده برنده مزایده می باشد ضمنا چنانچه روز مزایده به هر علت یا حوادث غیر مترقبه تعطیل رسمی اعلام گردد مزایده فردای همان روز و ساعت در محل فوق الذکر برگزار خواهد شد.

تاریخ انتشار: روزچهارشنبه مورخ ۱۳۹۱/۵/۲۵

عزیز بهرامی– رییس اداره ثبت اسناد و املاک بندرلنگه ۹۱/۵/۱۷ ۱۲۹۳ م الف ۷/۶۲۴۰۴

آگهی تغییرات

شرکت حمل ونقل پیام راه هرمز سهامی خاص بشماره ثبت ۲۹۵۲ ش . ملی

به موجب صورت جلسه مجمع عمومی فوق العاده مورخ ۹۱/۵/۴ تغییرات ذیل درشرکت فوق به عمل آمده

۱- مبلغ ۶۵۰۰۰۰ ریال سرمایه تعهدی شرکت تماما ازطرف سهامداران پرداخت شده وبراساس گواهی شماره ۴۳۲۴۰/۲۸۹ - ۹۱/۵/۱۸ بانک ملت شعبه آزادی بندرعباس مبلغ ۳۰۰۰۰۰۰۰ ریال سرمایه شرکت تماما ازطرف سهامداران پرداخت شده وبراساس گواهی شماره ۴۳۲۴۰/۲۸۸ - ۹۱/۵/۱۸ بانک ملت شعبه آزادی بندرعباس مبلغ ۲۹۹۰۰۰۰۰۰ ریال افزایش سرمایه به حساب شرکت واریز شده وماده (۷) اساسنامه شرکت اصلاح گردیده است .

۲- روزنامه صبح ساحل جهت نشر آگهی های شرکت تعیین گردید

۳- سرمایه شرکت از مبلغ ۱۰۰۰۰۰۰ ریال به مبلغ ۳۰۰۰۰۰۰۰۰ ریال منقسم به یکصد سهم ۳۰۰۰۰۰۰ ریالی با نام از محل آورده نقدی صاحبان سهام افزایش یافته وبراساس گواهی شماره ۴۳۲۴۰/۲۸۸ - ۹۱/۵/۱۸ بانک ملت شعبه آزادی بندرعباس مبلغ ۲۹۹۰۰۰۰۰۰ ریال افزایش سرمایه به حساب شرکت واریز شده و ماده (۷) اساسنامه شرکت اصلاح گردیده است با توجه به افزایش سرمایه میزان سهام هریک از سهامداران درصورت جلسه مشخص شده است

اسمعیل ربیعی نژاد – سرپرست ثبت اسناد واملاک بندرعباس

۹۱/۵/۲۳ ۱۳۵۰ م الف ۶۲۴۴۲

آگهی مزایده اموال غیر منقول

پلاک ۷۵۵۶ بعنوان ششدانگ یکبابخانه به مساحت ۷۴۱/۱۳ متر مربع واقع در روستای دشتی بخش ۲۱ بندرلنگه ذیل ثبت شماره ۱۶۵۷ صفحه ۲۲۸ دفتر جلد ۱۲ با حدود اربعه شمالا بطول ۳۳/۴۶ متر دیوار بدیوار پلاک ۷۵۵۴ شرقا بطول ۲۲/۷۶ متر درب و دیواریست بکوچه جنوبا اول بطول ۴/۸۰ متر دوم بطول ۳۰/۷۲ متر دیواریست بزمین بازغربا بطول ۲۰/۰۸ متر بدیوار پلاک ۷۵۵۷ بنام عبدالرحمان واثقی فرزند علی بلاواسطه ثبت و سند مالکیت صادر گردیده است سپس به موجب سند رهنی شماره ۹۷۵۵-۱۳۸۵/۱۱/۱۱ دفتر اسناد رسمی شماره ۲۱ بندرلنگه در رهن بانک صادرات هرمزگان شعبه بندرلنگه قرار گرفته است و بعلت عدم پرداخت دیون خود منجر به صدور اجرائیه کلاسه ۴۵۸-۸۸ گردیده است و طبق تقاضای بستانکار پرونده و برابر صورتجلسه مورخه ۹۰/۴/۱ مامور اجرا و نظریه کارشناس رسمی دادگستری پلاک مزبور بمبلغ دویست میلیون ریال (۲۰۰/۰۰۰/۰۰۰ریال) ارزیابی گردیده است مزایده پلاک فوق الذکر در روز دوشنبه مورخه ۱۳۹۱/۶/۲۰ در اداره ثبت اسناد و املاک بندرلنگه شعبه اجرا از ساعت ۹ صبح الی ۱۲ ظهر از طریق مزایده به فروش می رسد مزایده از مبلغ دویست میلیون ریال شروع و به بالاترین قیمت پیشنهادی از طرف خریدار فروخته می شود حق حراج و بدهی شهرداری و مالیاتی و آب و برق و تلفن و سایر هزینه های قانونی دیگر و نیم عشر به عهده برنده مزایده می باشد ضمنا چنانچه روز مزایده به هر علت یا حوادث غیر مترقبه تعطیل رسمی اعلام گردد مزایده فردای همان روز و ساعت در محل فوق الذکر برگزار خواهد شد.

تاریخ انتشار: روزچهارشنبه مورخ ۱۳۹۱/۵/۲۵

عزیز بهرامی– رییس اداره ثبت اسناد و املاک بندرلنگه

۹۱/۵/۱۷ ۱۲۹۸ م الف ۷/۶۲۴۰۵

آگهی تاسیس

موسسه دسته فرهنگی ورزشی هدایت کلاوی

خلاصه تقاضانامه و اساسنامه موسسه دسته فرهنگی ورزشی هدایت کلاوی که در تاریخ ۹۱/۲/۲۹ تحت شماره ۱۵۷ و شناسه ملی ۱۴۰۰۰۲۷۶۹۵۱ در این اداره به ثبت رسیده ودر تاریخ ۹۱/۲/۲۹ از لحاظ امضا ذیل ثبت تکمیل گردیده برای اطلاع عموم روزنامه رسمی و کثیرالانتشار صبح ساحل آگهی می شود :

۱- موضوع موسسه:

فرهنگی ورزشی برابر اساسنامه موسسه هر گونه فعالیت منوط به اخذ مجوز از مراجع ذیصلاح می باشد

۲- مدت موسسه: از تاریخ ثبت به مدت نامحدود

۳- مرکز اصلی موسسه: شهرستان سیریک بخش بمانی روستای کلاوی جنب مسجد جامع - کد پستی ۷۹۹۸۱-۴۸۸۱۵

۴- سرمایه موسسه : مبلغ یک میلیون ریال نقد طی فیش شماره ۲۵۸/۴۱۵۵۴۰ مورخ ۹۱/۱/۱۹ بانک ملت شعبه کوهستک به شماره حساب ۴۱۸۶۴۷۸۴۰۸ به نام موسسه فوق واریز گردید.

۵- اولین مدیران موسسه :

آقای مصطفی سلطانی به شماره ملی ۳-۳۴۲-۰۸۵۸۵۲ به سمت رییس هیئت مدیره و مدیرعامل و آقای اکبر سلطانی به شماره ملی ۸-۰۱۹۰۲۲-۳۴۱ به سمت نائب رییس و آقای یوسف زارعی به شماره ملی ۱-۰۲۳۶۱۸-۳۴۱ به سمت دبیر باشگاه(مدیرداخلی) به مدت دوسال مالی انتخاب شدند.

۶- دارندگان حق امضا : کلیه اوراق و اسناد بهادار وبانکی با امضا آقای مصطفی سلطانی رییس هیئت مدیره همراه با مهر موسسه معتبر می باشد و سایر نامه های اداری با امضای آقای یوسف زارعی دبیر موسسه و مهر موسسه معتبر می باشد.

۷- آقای حسن زارعی به شماره ملی ۱-۱۰۲۶۹۸-۳۴۲ به سمت بازرس موسسه به مدت یکسال مالی انتخاب شدند.

نصراله رسولی– رییس ثبت اسناد و املاک میناب ۹۱/۵/۲۳ ۸۱۳ م الف ۷/۶۲۴۳۵

آگهی تاسیس

شرکت تجاری صنعتی مهران جنوب هرمزگان (سهامی خاص)

خلاصه اظهارنامه و اساسنامه شرکت تجاری صنعتی مهران جنوب هرمزگان که در تاریخ ۹۱/۴/۲۸ تحت شماره ۳۰۴ و به شناسه ملی ۱۴۰۰۲۰۱۹۰۱۱ در این اداره به ثبت رسیده و در تاریخ ۹۱/۴/۲۸ از لحاظ امضا ذیل ثبت تکمیل گردیده برای اطلاع عموم در روزنامه رسمی و کثیرالانتشار صبح ساحل آگهی می شود :

۱- موضوع شرکت:ارائه خدمات تاسیسات ساختمان و فروش لوازم وسایل، بدیهی است شرکت در بدو تاسیس چنانچه برای فعالیت هر کدام از موضوعات شرکت نیاز به اخذ مجوز داشته باشد پس از اخذ مجوز قانونی از نهادهای مسئول فعالیت خود را شروع خواهد کرد

۲- مدت شرکت: از تاریخ ثبت به مدت نامحدود

۳- مرکز اصلی شرکت:هرمزگان- شهرستان بستک، دهستان هرنگ، ساختمان محمد دوزندگان - شرکت تجاری صنعتی مهران جنوب هرمزگان به کد پستی ۷۹۶۸۱۵۳۴۷۶

۴- سرمایه شرکت : مبلغ یک میلیون ریال منقسم به یکصد سهم ده هزار ریالی بی نام که مبلغ سیصد و پنجاه هزار ریال آن به موجب گواهی شماره ۲۲-۸۰۱/۱۶۸ مورخ ۹۱/۴/۲۰ نزد بانک صادرات شعبه بستک پرداخت گردید و بقیه در تعهد صاحبان سهام می باشد.

۵- اولین مدیران شرکت :یونس دوزندگان بعنوان رییس هیئت مدیره و آقای محمد دوزندگان بعنوان نایب رییس هیئت مدیره و آقای ولید دوزنده بعنوان مدیرعامل و عضو هیئت مدیره شرکت برای مدت دوسال انتخاب گردیدند

۶-دارندگان حق امضا: کلیه اسناد و اوراق بهادارو بانکی و سایر نامه های اداری با امضای منفرد مدیرعامل همراه با مهر شرکت معتبر خواهد بود.

۷- اختیارات مدیرعامل: مجری مصوبات هیئت مدیره می باشد

۸- بازرس اصلی و علی البدل: آقایان ابراهیم رهروان و یوسف دوزندگان به ترتیب به سمت بازرس اصلی و علی البدل شرکت برای مدت یکسال انتخاب گردیدند.

یوسف دیوانی– رییس ثبت اسناد و املاک بستک ۹۱/۵/۲۲ ۴۲ م الف ۷/۶۲۴۲۴

آگهی مزایده

در رابطه با پرونده اجرائی کلاسه ۴۹۹۹/۹۰ و ۵۰۰۰/۹۰ علیه شرکت جهان صنعت دوخت ذی ششدانگ یکبابخانه قطعه بیست تفکیکی به مساحت ۲۲۰ متر مربع پلاک شماره ۳/۱۱۲۵ اصلی مفروز و مجزی شده از پلاک ۲۱۵ واقع در بخش دو بندرعباس دامائی خیابان ایرانیت کوچه مرجان ۸ که ذیل ثبت شماره ۹۲۲۷ دفتر ۴۵ صفحه ۲۲۵ که بنام سمیه احمدی ثبت و سند مالکیت صادر گردیده است و محدود به حدود زیر است: شمالا به طول ۱۱ متر پی است به قطعه۸ تفکیکی شرقا بطول ۲۰ متر پی است به قطعه ۳۱ تفکیکی جنوبا بطول ۱۱ متر پی است به خیابان ۸ متری غربا بطول ۲۰ متر پی است به قطعه ۱۹ تفکیکی سپس برابر سند رهنی شماره سند ۸۵۴۱ مورخ ۸۷/۱۰/۴ و ۹۵۶۹ مورخ ۸۸/۳/۱۷ تنظیمی دفتر اسناد رسمی شماره ۵۰ بندرعباس اصل و مازاد آن در رهن بانک پاسارگاد شعبه بندرعباس قرار دارد و به علت عدم پرداخت بدهی منجر به صدور اجرائیه کلاسه مذکور گردیده بنا به تقاضای بستانکار مبنی بر مزایده ملک فوق و گزارش کارشناس تجدید نظر دادگستری ششدانگ یکباب ساختمان با دیوار باربر و کف موزائیک، درب و پنجره فلزی ،(آهنی) با سقف طاق ضربی (ویلائی) برق تک فاز و آب یک دوم اینچ و به مبلغ ۱۷۴۳۵۰۰۰۰۰ ریال ارزیابی گردیده و پلاک مذکور در روز دوشنبه مورخ ۹۱/۶/۱۳ در اداره ثبت اسناد و املاک بندرعباس شعبه اجرا از ساعت ۹ صبح الی ۱۲ظهر از طریق مزایده به فروش می رسد و مزایده از مبلغ یک میلیارد و هفتصد و چهل و سه میلیون و پانصد هزار ریال شروع و به بالاترین قیمت پیشنهادی فروخته خواهد شد و بدهی شهرداری و مالیاتی و آب و برق و سایر هزینه های قانونی دیگر و غیره تا تاریخ مزایده اعم از اینکه رقم قطعی آن معلوم شده یا نشده باشد به عهده برنده مزایده است

تاریخ انتشار: ۹۱/۵/۲۵

اسمعیل ربیعی نژاد – سرپرست اداره ثبت اسناد و املاک شهرستان بندرعباس

۹۱/۵/۲۲ ۱۳۳۰ م الف ۷/۶۲۴۰۲

آگهی فقدان سند مالکیت

نظر به اینکه آقای ابراهیم نقیبی فرزند سبیل به موجب دو برگ استشهادیه مورد تایید دفترخانه ۲۷ سیریک - میناب اعلام نموده که سند مالکیت ششدانگ پلاک ۶۰۱ فرعی از ۶۰۹- اصلی واقع در قریه چالاکو سیریک قطعه سه بخش پنج میناب که ذیل ثبت ۹۱۰۲ صفحه ۲۱ دفتر جلد ۶۷ محلی بنامش صادر و تسلیم گردید و به موجب سند رهنی شماره ۱۰۵۱۴۶-۱۳۹۰/۱۲/۲۵ تنظیمی دفترخانه ۱۲ میناب قرار گرفته است به علت جابجائی وسایل منزل مفقود گردید. تقاضای صدور سند مالکیت المثنی از ششدانگ پلاک فوق را نموده اند . لذا به موجب تبصره ۱- اصلاحی مورخه ۷۲/۲/۳ ماده ۱۲۰- آیین نامه قانون ثبت در یک نوبت آگهی می گردد تا چنانچه کسی مدعی انجام معامله نسبت به ملک مزبور نزد خود می باشد مراتب را از تاریخ انتشار آگهی ظرف مدت ده روز ضمن ارائه اصل سند مالکیت و یا سند انتقال به این اداره اعلام و رسید دریافت دارند تا مورد رسیدگی قرار گیرد والی پس از انقضا مدت مزبور و نرسیدن واخواهی یا در صورت واخواهی و عدم ارائه آن نسبت به صدور سند مالکیت المثنی اقدام خواهد شد.تاریخ انتشار: ۱۳۹۱/۵/۲۵

نصراله رسولی– رییس ثبت اسناد و املاک میناب

۹۱/۵/۲۱ ۶۲۴۰۸

از گرفتن رژیم‌های خودسرانه بپرهیزید

یک متخصص تغذیه گفت: برخی از رژیم‌های سمزدایی که استفاده از تنها یک ماده غذایی را توصیه می‌کنند، ممکن است منجر به مرگ افراد شوند.دکتر احمدرضا درستی در گفت‌وگو با ایسنا، گفت: از آنجا که همه مواد غذایی علاوه بر مواد با ارزش و مناسب مواد مضر و سمی هم دارند که با استفاده زیاد از آن ماده غذایی پس از مدتی بدن فرد را سمی می‌کنند، رژیم‌های سمزدایی می‌توانند در بازیابی سلامت افراد بسیار موثر باشندوی با تاکید بر مصرف به اندازه همه مواد غذایی حتی مواد غذایی با ارزش، افزود: یک ماده مغذی مثل سیب با تمام فوائدی که دارد باید به مقدار کم مصرف شود زیرا با مصرف زیاد به جای کمک به بدن مواد مغذی داخل دستگاه گوارش را دفع کرده و به آن آزار می‌رساند و حتی ممکن است آن را زخمی کند.

آسپرین خطر مرگ ناشی از سرطان را کاهش می‌دهد

در یک مطالعه جدید معلوم شد که مصرف دوز روزانه آسپرین می‌تواند به حفاظت از بدن در برابر سرطان کمک کند.به گزارش ایسنا، کارشناسان انجمن سرطان آمریکا در این مطالعه ۱۱ ساله دریافتند مصرف روزانه آسپرین به طور متوسط با کاهش ۱۶ درصدی خطر مرگ و میر ناشی از سرطان توام است.این تاثیر هم در بیمارانی مشاهده شده که حداقل پنج سال هر روز آسپرین مصرف کرده‌اند و هم در افرادی که مدت کوتاه‌تری سابقه مصرف این دارو را داشته‌اند.این مطالعات نشان داد مصرف دوز روزانه آسپرین خطر مرگ و میر ناشی از سرطان‌های معده‌ای و روده‌ای را تا حدود ۴۰ درصد و خطر مرگ ناشی از سرطان غیرگوارشی را تا ۱۲ درصد کاهش می‌دهد.

داروی ریزش مو، عامل بروز افسردگی در مردان

پزشکان در یک مطالعه جدید هشدار دادند درصد قابل توجهی از مردانی که از نوعی داروی ریزش مو با نام تجاری «propecia» استفاده می‌کنند پس از مدتی به علائم افسردگی و انکار گرایش به خودکشی مبتلا می‌شوند.به گزارش ایسنا، دکتر مایکل اس. ایرویگ، استادیار پزشکی اظهار داشت: پزشکان و درمانگرها قبل از تجویز داروی فیناسترید حتما باید درباره عوارض جانبی احتمال و خطرناک آن با بیماران خود مشورت کرده و آنها را از این موضوع مطلع نمایند.انستیتو ملی سلامت در آمریکا در این رابطه اعلام کرد که داروی فیناسترید برای درمان الگوی طاسی و ریزش مو در مردان تجویز می‌شود.این انستیتو همچنین تاکید کرده است که داروی فوق حتی در برخی موارد باعث بروز عوارض جنسی می‌شود.

شرکت پالایش نفت بندرعباس

شرکت پالایش نفت لاوان

آگهی جذب نیرو در شرکت پالایش نفت بندرعباس و شرکت پالایش نفت لاوان (سهامی عام)

شرکتهای پالایش نفت بندرعباس و لاوان در نظر دارند بمنظور تأمین نیروی انسانی مورد نیاز خود در واحدهای مختلف عملیاتی و ستادی تعداد ۳۹۴ نفر داوطلبان بومی مرد واجد شرایط در مقاطع تحصیلی کاردانی و کارشناسی در رشته‌ها و گرایشهای مندرج در جداول (۱) و (۲) از طریق برگزاری آزمون‌کتبی، مصاحبه فنی/تخصصی، انجام معاینات طب صنعتی و گزینش بصورت قرارداد مدت معین در چارچوب قانون کار و تأمین اجتماعی دعوت به همکاری نمایند. (جهت اطلاع از شرایط بومی بودن به بند ۲ و ۳ همین آگهی مراجعه شود)

جدول (۱): جدول مقاطع و رشته های تحصیلی مورد نیاز شرکت پالایش نفت بندرعباس

مقطع‌تحصیلی	رشته‌تحصیلی	گرایش	تعداد مورد نیاز
کارشناسی	مهندسی‌شیمی	صنایع پالایش، پتروشیمی، گاز، طراحی فرایند، فرایندهای جداسازی	۱۵
	مهندسی‌مکانیک	طراحی جامدات	۸
	مهندسی‌مکانیک	حرارت و سیالات	۶
	مهندسی‌مکانیک	تهویه وسایل برودتی	۲
	مهندسی برق	قدرت	۴
	مهندسی برق	الکترونیک	۲
	مهندسی برق	کنترل	۲
	مهندسی مواد	متالوژی صنعتی، خوردگی و حفاظت از مواد	۲
	مهندسی‌عمران	عمران	۲
	مهندسی‌کامپیوتر	سخت افزار	۲
	مهندسی‌کامپیوتر	نرم افزار	۲
	حسابداری	کلیه‌گرایشها	۱۴
	مدیریت	مدیریت‌بازرگانی	۱۵
	مهندسی‌ایمنی	--	۲
	مدیریت	مدیریت‌دولتی	۱۱
	علوم‌ارتباطات‌اجتماعی	علوم‌ارتباطات‌اجتماعی	۱
	جمع		۹۰
کاردانی	شیمی	شیمی،صنایع‌شیمیایی	۳۵
	برق	قدرت،الکترونیک،کنترل	۲۵
	مکانیک	طراحی جامدات، حرارت و سیالات، تاسیسات	۳۵
	ایمنی‌صنعتی	--	۱۵
	جمع		۱۱۰
جمع کل			۲۰۰

جدول (۲): جدول مقاطع و رشته های تحصیلی مورد نیاز شرکت پالایش نفت لاوان

مقطع‌تحصیلی	رشته‌تحصیلی	گرایش	تعداد مورد نیاز
کارشناسی	مهندسی‌شیمی	پالایش	۲۰
	مهندسی‌شیمی	طراحی فرایند	۹
	مهندسی‌مکانیک	حرارت و سیالات	۶
	مهندسی‌مکانیک	طراحی جامدات	۵
	مهندسی برق	قدرت	۱۰
	مهندسی برق	الکترونیک	۴
	مهندسی برق	کنترل	۶
	مهندسی مواد	متالوژی صنعتی، خوردگی و حفاظت از مواد	۲
	مهندسی‌عمران	عمران	۲
	مهندسی‌صنایع	--	۳
	حسابداری	کلیه‌گرایشها	۷
	مدیریت	مدیریت‌بازرگانی	۳
	مدیریت	مدیریت دولتی و صنعتی	۲
	جمع		۷۹
کاردانی	شیمی	صنایع پالایش،صنایع شیمیایی	۸۹
	برق	قدرت	۱۵
	برق	الکترونیک	۷
	مدیریت	بازرگانی،دولتی،صنعتی	۴
	جمع		۱۱۵
جمع کل			۱۹۴

۱ – شرایط عمومی داوطلبان

۱—۱ تابعیت نظام جمهوری اسلامی ایران و متدین به دین مبین اسلام و یا یکی از ادیان رسمی کشور

۱—۲ عدم سوء پیشینه کیفری

۱—۳ داشتن تندرستی و توانایی کامل جسمانی به تأیید طب صنعتی بهداشت ودرمان صنعت نفت هرمزگان

۱—٤ دارا بودن کارت پایان خدمت یا معافیت دائم غیر پزشکی در زمان ثبت نام

۱—٥ عدم اشتغال و تعهد خدمت در دستگاههای دولتی و مراکز وابسته به آن و نهادهای انقلابی

۱—٦ سپردن تعهد نامه محضری مبنی بر خدمت در شرکت پالایش محل استخدام به مدت ۱۰ سال تمام

۱—۷ داوطلبان جذب شده نباید به صورت رسمی یا پیمانی در استخدام واحدهای تابعه صنعت نفت باشند.

۱—۸ با توجه به اینکه جذب شدگان صرفاً جهت کار در پالایشگاه بندرعباس و لاوان جذب خواهند شد لذا امکان انتقال آنان به سایر واحدهای وزارت نفت و دیگر ارگانهای دولتی تحت هیچ شرایطی وجود ندارد.

۲ – شرایط بومی برای داوطلبان متقاضی استخدام در شرکت پالایش نفت بندرعباس

داوطلبان متقاضی استخدام در شرکت پالایش نفت بندرعباس باید بومی استان هرمزگان باشند. بومی استان هرمزگان به کسانی اطلاق می شود که دارای یکی از شرایط ذیل باشند:

- محل تولد یا محل صدور شناسنامه داوطلب استان هرمزگان باشد.
- حداقل دو مقطع تحصیلی (ابتدایی، راهنمایی و دبیرستان) را در استان هرمزگان طی کرده باشد.
- حداقل ٥سال منتهی به تاریخ ۱۳۹۱/٦/۱ ساکن استان هرمزگان باشد. اخذ تائیدیه مبنی بر سکونت حداقل ٥ سال از شورای محل الزامی است.

۳ – شرایط بومی برای داوطلبان متقاضی استخدام در شرکت پالایش نفت لاوان

برای داوطلبان متقاضی استخدام در شرکت پالایش نفت لاوان بومی به کسانی اطلاق می شود که دارای یکی از شرایط ذیل باشند:

- محل تولد یا محل صدور شناسنامه داوطلب استان هرمزگان باشد.
- حداقل دو مقطع تحصیلی (ابتدایی، راهنمایی و دبیرستان) را در استان هرمزگان طی کرده باشد.
- حداقل ٥ سال منتهی به تاریخ ۱۳۹۱/٦/۱ ساکن استان هرمزگان باشد. اخذ تائیدیه مبنی بر سکونت حداقل ٥ سال از شورای محل الزامی است.
- ساکن در مراکز تجمع شرکت باشد. ساکنین در مراکز تجمع شرکت به کسانی اطلاق می شود که دارای شناسنامه صادره از استان فارس یا تهران بوده یا حداقل ٥ سال منتهی به تاریخ ۱۳۹۱/٦/۱ ساکن در استان های فارس یا تهران باشند. اخذ تائیدیه مبنی بر سکونت حداقل ٥ سال از شورای محل الزامی است.

۴ – شرایط سنی برای متقاضیان استخدام در شرکت پالایش نفت بندرعباس و پالایش نفت لاوان

حداکثر سن متقاضیان با احتساب خدمت نظام وظیفه برای دارندگان مدرک کاردانی ۲٥سال و کارشناسی ۲۸ سال تمام تا تاریخ انتشار آگهی است.

- تبصره۱: مدت سابقه کار معتبر و مرتبط با مدرک تحصیلی و شغل مورد نظر حداکثر به میزان ۳سال به سقف سنی افزوده می‌شود. (در صورت قبولی در آزمون کتبی ارائه گواهی سابقه کارمعتبر و پرداخت حق بیمه ایام مذکور الزامی است).
- تبصره۲: شرایط حداکثر سن در مورد خانواده‌های معظم شهدا، مفقودین و جانبازان از کارافتاده کلی غیرقادر به کار در صورت داشتن شرایط مندرج در آگهی حداکثر تا ۳سال قابل افزایش می‌باشد. در هر حال و تحت هیچ شرایطی حداکثرسن با مراعات تبصره‌های فوق‌الذکر برای داوطلبان که دارای سابقه کار مرتبط بوده و همچنین برای ایثارگران و خانواده آنان در مقطع کاردانی نبایستی بیشتر از ۲۸ سال و کارشناسی نباید بیشتر از ۳۱ سال باشد.
- تذکر مهم: داوطلبان گرامی تنها می توانند از یکی از تبصره‌های فوق‌الذکر درصورت داشتن شرایط لازم از آن استفاده نمایند.

۵ – مدارک مورد نیاز جهت ثبت نام اینترنتی و مهلت ثبت نام

ثبت نام واجدین شرایط منحصراً از تاریخ ۱۳۹۱/٦/٤ لغایت ۱۳۹۱/٦/۱۷ با مراجعه به سایت www.karasa.ir انجام می پذیرد. متقاضیان می بایست پس از مطالعه شرایط عمومی و اختصاصی جذب و تکمیل فرم درخواست شغل مدارک خود را در سامانه ثبت و کد رهگیری دریافت نمایند. ضمناً کلیه اطلاع رسانی های آتی از طریق همین سایت صورت خواهد گرفت.

۱ – ثبت تکمیل مشخصات و اطلاعات خواسته شده مطابق با فرم موجود وب سایت www.karasa.ir به طور صحیح و دقیق و دریافت کد رهگیری پس از اتمام مراحل ثبت نام اینترنتی ضروری می باشد

۲ – فایل عکس اسکن شده: متقاضی می‌بایست یک قطعه عکس پرسنلی ٤×۳ خود را با حجم کمتر از ٤۰کیلوبایت اسکن نموده و فایل آن را از طریق برنامه ثبت نام اینترنتی ارسال نماید.

۳ – فایل اسکن صفحه اول شناسنامه با حجم کمتر از ۸۰ کیلوبایت.

٤ – واریز مبلغ ۲٥۰/۰۰۰ ریال بعنوان حق ثبت نام بصورت پرداخت بانکی به حساب شماره ۱٥٦۳۹٦۸/۲۰ بانک ملت شعبه نخل بندرعباس (کد شعبه ٤۳٤۰٦) بنام درآمدهای اختصاصی دانشگاه هرمزگان. ضمناً در موقع ثبت نام باید اسکن فیش واریزی پیوست گردد که حجم فایل آن نباید بیشتر از ۸۰ کیلوبایت باشد. نام پرداخت کننده فیش واریزی باید با نام متقاضی شرکت در آزمون یکی باشد. همچنین ارائه اصل فیش واریزی در هنگام برگزاری آزمون الزامی است.

٥ – فایل اسکن مدرک تحصیلی داوطلب که نباید بیشتر از ۸۰ کیلوبایت باشد

- تذکر۱: ثبت نام نهایی منوط به تکمیل کلیه مراحل و دریافت کد رهگیری از سیستم می باشد. پس از تائید نهایی اطلاعات قابل تغییر نبوده و امکان ثبت نام مجدد نیز وجود ندارد، لذا در تکمیل فرم درخواست در سامانه اینترنتی مذکور دقت لازم معمول گردد.
- تذکر۲: لازم به ذکر است هر داوطلب تنها امکان یک بار ثبت نام و انتخاب فقط یک رشته شغلی را دارد ضمناً ثبت نام به صورت ناقص یا به نحو غیر از ثبت نام از طریق سامانه اینترنتی مذکور مورد قبول نبوده و وجوه پرداختی به هیچ وجه مسترد نمی گردد.

۶ – زمان توزیع کارت ورود به جلسه

کارت ورود به جلسه آزمون کتبی از روز یکشنبه مورخ ۹۱/۷/۲۳ لغایت چهارشنبه ۹۱/۷/۲٦ از طریق سامانه اینترنتی سایت www.karasa.ir قابل دریافت خواهد بود.

۷ – زمان و محل برگزاری آزمون

تاریخ برگزاری آزمون هر داوطلب در یکی از روزهای پنجشنبه یا جمعه مورخ ۱۳۹۱/۷/۲۷ و ۱۳۹۱/۷/۲۸ در شهر بندرعباس می باشد. حوزه برگزاری آزمون در کارت ورود به جلسه داوطلبین قید خواهد شد.

۸ – مواد آزمون عبارتند از :

آزمون عمومی و تخصصی بصورت چهارگزینه ای و با احتساب نمره منفی برای پاسخ های نادرست برگزار می گردد. مواد آزمونهای عمومی و اختصاصی در سایت ثبت نام به آدرس www.karasa.ir ذکر شده است.

تذکرات لازم:

- هر داوطلب صرفا حق انتخاب یک شرکت (شرکت پالایش نفت بندرعباس یا شرکت پالایش نفت لاوان) را برای استخدام دارا بوده و پس از ثبت نام و حضور در آزمون تحت هیچ شرایطی و به هیچ عنوان شرکت محل خدمت داوطلب تغییر نخواهد کرد. لذا لازم است متقاضیان استخدام در انتخاب شرکت مورد نظر برای اشتغال نهایت دقت را مبذول نمایند چرا که کلیه اقدامات مربوطه تا انتهای فرایند بر همین اساس انجام خواهد شد.
- به مدارک ارسالی توسط دارندگان مدارک تحصیلی کمتر یا بالاتر از مقاطع تحصیلی لیسانس و کاردانی در رشته‌های تحصیلی اعلام شده و همچنین به مدارک معادل ترتیب اثر داده نخواهد شد.
- مسئولیت ناشی از عدم رعایت دقیق ضوابط و شرایط اعلام شده در متن آگهی و یا ارسال مدارک بصورت ناقص برعهده داوطلب خواهد بود و در هر مرحله از مراحل آزمون، مصاحبه و جذب محرز شود داوطلب به اشتباه یا به عمد اطلاعات خلاف واقع داده و یا فاقد شرایط مندرج در آگهی است، از انجام مراحل بعدی محروم گردیده و در صورت صدور حکم استخدامی، حکم مزبور لغو و بلااثر می گردد.
- وجوه پرداختی به هیچ وجه مسترد نمی گردد.
- نتایج آزمون کتبی به صورت دو تا سه برابر ظرفیت اعلام خواهد شد. لذا کسب حد نصاب نمره لازم در آزمون کتبی هیچگونه حق استخدامی ایجاد نمی‌کند و انتخاب نهائی پذیرفته شدگان آزمون پس از طی مراحل مصاحبه تخصصی، معاینات طب صنعتی، گزینش عمومی و با رعایت اولویت های مقرر صورت می پذیرد.
- دانشجویان ترم آخر سال تحصیلی ۹۱-۹۰ که حداکثر تا پایان شهریورماه سال ۹۱ فارغ التحصیل می گردند می توانند جهت انجام مراحل جذب ثبت نام نمایند. در صورت قبولی در آزمون کتبی، این قبیل متقاضیان می بایست تصویر مدرک تحصیلی خود را به همراه سایر مدارک مورد نیاز تحویل نمایند.
- مدارک تحصیلی فارغ التحصیلان دانشگاه آزاد اسلامی در صورت پذیرفته شدن در آزمون کتبی بایستی به تأیید سازمان مرکزی دانشگاه مذکور برسد.
- ارائه ارزشنامه مدرک تحصیلی مأخوذه از خارج از کشور صادره توسط اداره کل دانش آموختگان وزارت علوم، تحقیقات و فناوری برای فارغ التحصیلان دانشگاههای خارج از کشور الزامی است.
- مدرک تحصیلی فارغ التحصیلان دانشگاه جامع علمی کاربردی صرفاً پس از گذراندن آزمون جامع آن دانشگاه توسط داوطلبان قابل قبول خواهد بود.
- مدارک تحصیلی فارغ التحصیلان دانشگاه پیام نور می بایست از طریق سازمان مرکزی پیام نور صادر گردیده باشد.
- داوطلبان استخدام می بایست با آخرین مدرک تحصیلی اخذ شده در آزمون‌های استخدامی شرکت نمایند. بدیهی است در صورتیکه در هر یک از مراحل استخدام مشخص شود داوطلب دارای مدرک تحصیلی بالاتر(با تاریخ اخذ قبل از آزمون کتبی) بوده ادامه سایر اقدامات مربوط به جذب متوقف و موضوع استخدام وی منتفی خواهد شد.
- مدارک داوطلبانی که تاریخ فراغت از تحصیل یا تاریخ پایان خدمت نظام و یا کارت معافیت دائم آنان بعد از تاریخ ۹۱/٦/۳۱ باشد به هیچ عنوان مورد پذیرش قرار نمی گیرد.
- در صورت قبولی در آزمون کتبی ارائه مدارکی دال بر ایثارگری از مراجع ذیربط الزامی است.
- در صورت قبولی در آزمون کتبی ارائه مدارکی دال بر فرزند کارمندان (شاغل، بازنشسته، فوت شده ناشی از کار یا عادی) صنعت نفت از مراجع ذیربط الزامی است.
- دارا بودن مدرک تحصیلی و یا گواهی فراغت از تحصیل که در آن مقطع، رشته و گرایش تحصیلی، و تاریخ فراغت از تحصیل ذکر شده باشد الزامی است. (گواهی تحصیلی یا لغو معافیت تحصیلی صادره برای حوزه نظام وظیفه و یا گواهی‌های صادره توسط دانشگاهها مبنی بر اعلام واحدهای گذرانده شده مورد پذیرش نخواهد بود).
- داوطلبان می‌توانند در صورت نیاز به کسب اطلاعات بیشتر به سایت ثبت نام مراجعه و یا در ساعات اداری منحصرا با شماره تلفن: ۳٥٥۳۳٦۳-۰۷٦۱ (دانشگاه هرمزگان) تماس حاصل نمایند.
- شرکت پالایش نفت بندرعباس و لاوان هیچ گونه تعهدی در قبال جذب نفرات ذخیره نخواهد داشت. درصورت انصراف نفر اصلی و نیاز از فرد ذخیره دعوت بکار خواهد شد.

مدیریت اداری و آموزش شرکت پالایش نفت بندرعباس

مدیریت اداری و آموزش شرکت پالایش نفت لاوان

قنداق، باعث اختلال رشد و تضعیف عضلات نوزاد می‌شود

دبیر انجمن پزشکان کودکان ایران با اشاره به اینکه قنداق باعث عدم رشد عضلات نوزاد می‌شود، گفت: قنداق کردن نوزادان به هیچ عنوان توصیه نمی‌شود محمدرضا بلورساز در گفت‌وگو با فارس اظهار داشت: قنداق کردن به دلایل مختلف منع می‌شود زیرا در وهله نخست قنداق باعث افزایش درجه حرارت بدن نوزاد می‌شود که این مسئله در نهایت افزایش خطر تب و تشنج را در بر داردوی افزود: از دلایل دیگر منع قنداق آن است که برخی نوزادان دارای در رفتگی خفیف مفصل هستند و وقتی قنداق می‌شوند این در رفتگی تشدید می‌شود و تشخیص آن سخت خواهد شد از دلایل دیگر منع قنداق این است که پای نوزاد وقتی بسته می‌شود این کار باعث جلوگیری از رشد عضلات شده و اگر نوزادی دچار عارضه فلجی باشد با انجام قنداق خانواده‌ها دیر متوجه این عارضه می‌شوند.

آلودگی هوا خطر مرگ جنین را افزایش می‌دهد

محققان هشدار دادند که آلودگی هوا خطر مرگ جنین را افزایش می‌دهد.به گزارش فارس، محقق امبارینا فایز از مدرسه پزشکی رابرت وود جانسون گفت: ما دریافتیم که آلاینده‌های مختلف به جنین در ماههای بارداری زیان وارد می‌کندوی افزود: به عنوان مثال، قرار گرفتن در معرض میانگین بالای دی اکسید نیتروژن به طور خاص در سه ماهه اول بارداری زیانبار است.محققان در تحقیقات خود اطلاعات مربوط به زاد ولدها از سال ۱۹۹۸ تا ۲۰۰۴ میلادی را مورد استفاده قرار داده و به طور مشخص مادرانی را که در فاصله ۱۰ کیلومتری از مراکز نظارت و سنجش آلودگی هوا در نیوجرسی زندگی می‌کردند، زیر نظر گرفتند.این تحقیقات نشان داد: مرگ جنین در زنانی که در معرض آلاینده‌ها در دوره های معینی از بارداری بودند، افزایش می‌یابد.

کم خوابی، آسم کودکان را تشدید می‌کند

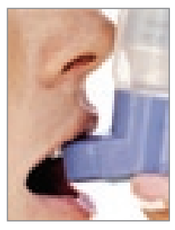

تحقیقات جدید در آمریکا نشان می‌دهد که کم خوابی بر عملکرد کودکان شهرنشین مبتلا به بیماری آسم تاثیر منفی می‌گذارد و وضعیت تحصیلی و ورزشی آنها را کاهش می‌دهد.
به گزارش فارس، این تحقیقات حاکی است: کم خوابی در بین کودکان شهرنشین مبتلا به آسم شایع است و دلیل عمده غیبت از مدرسه، مراجعه به بخش اورژانس بیمارستان و میزان کمتر مشارکت در فعالیتهای ورزشی است.این تحقیقات روی ۱۵۰ کودک مبتلا به آسم انجام شد.لارن دنیل، رئیس تیم تحقیقات در گزارش دانشکده آمریکایی آلرژی، آسم و ایمونولوژی گفت: کودکانی که پیشینه شهرنشینی دارند با خطر افزون خوابهای منقطع رو به رو هستند که این امر می‌تواند به شدت بر عملکرد روزانه آنها تاثیر بگذارد.

پیگیری یک خبر

توضیحات اهالی روستای فورخورج در مورد جوابیه شرکت آب‌وفاضلاب روستایی هرمزگان

سردبیر محترم روزنامه وزین صبح ساحل
با سلام

احتراما با سپاس فراوان از درج استمداد اهالی روستای فورخورج در آن روزنامه وزین وعطف به فرمایشات مدیرعامل محترم شرکت آب وفاضلاب روستایی هرمزگان، منتشره در صفحات ۱ و ۵ شماره ۲۴۹۶ چهارشنبه مورخ ۱۱ مرداد ۱۳۹۱ آن روزنامه محترم خواهشمند است دستور فرمایید طبق قانون مطبوعات پاسخ اهالی روستای فورخورج را به مطالب عنوان شده توسط ایشان، در اولین شماره آن روزنامه ودرهمان صفحات چاپ ومنتشر نمایند.

۱- ایشان از اصل ۴۵ قانون اساسی وماده ۱ قانون توزیع عادلانه آب که انفال وثروت‌های عمومی را در اختیار حکومت اسلامی می داند چنین استنباط کرده‌اندکه حتی می توان قناتهای مردم فورخورج را به بهانه تامین آب شرب روستاهای دیگر، که خود دارای چشمه ومنابع آب هستند از طریق تجهیز وبهره برداری بی رویه چاه‌های گمانه ای محفوره دربالا دست وحریم قانونی این قناتها، خشک ونابود نمود.

در مورد صیانت قانونی از حریم، حرمت وحفاظت از قناتها ومنابع آبهای زیرزمینی و احترام به مالکیت خصوصی مردم توجه حضرتعالی را به اصول ۴۸،۴۷،۴۶،۴۵ و۵۰ قانون اساسی جمهوری اسلامی ایران، موادا، بند ب و ج وتبصره های ۱ و ۲ و ۳ ماده ۱۴ ومواد ۴۴،۱۷،۱۶ و۴۵ قانون توزیع عادلانه آب، مواد۱۳۶،۱۳۷،۱۳۸و۱۳۹ قانون مدنی،بند ۵ تبصره ۲ ماده ۵ قانون تاسیس جهاد سازندگی، ماده ۱۰۶ قانون برنامه سوم توسعه اقتصادی، اجتماعی وفرهنگی جمهوری اسلامی ایران وصدها قانون، آیین نامه،تصویب نامه وبخشنامه دیگر در زمینه حفاظت قانونی از قناتهاو منابع آبهای زیرزمینی کشور جلب می نماید.

جهت مزید استحضار در فقه مقدس اسلامی نیز، اعم از تشیع وتسنن،مطالب فراوانی در صیانت از قنات وحریم آن ذکر شده ومورد‌تاکید قرار گرفته است. در آثارحضرت آیت الله العظمی امام خمینی(ره) نیز به اهمیت قنات وحریم آن توجه زیادی شده ومباحث مفصلی مطرح شده است.

۲- ایشان فرموده اند:« میزان برداشت آب طبق نظر وکارشناسی شرکت آب منطقه ای هرمزگان انجام می شود» آیا درمورد برداشت آب از چاه‌های آب شرب تلگردو، فورخورج وطیفکان،محفوره در بالادست ومخزن آب قناتهای فورخورج وبخصوص درحریم قانونی، ثبتی وآبریز قناتهای فرح آباد و موران نیز چنین است؟ اگر چنین است چرا شرکت آب وفاضلاب روستایی هرمزگان به دهها اخطار کتبی و شفاهی شدیدالحن شرکت آب منطقه ای هرمزگان درمورد تخلفات وعدم رعایت موازین قانونی، صورتجلسات وپروانه صادره وبرداشتهای بی رویه وغیرقانونی ازچاههای مذکور جواب نمی دهد؟ بعنوان نمونه نامه های شماره:۸۷۹۴/۳۳۱۸/۵۴ مورخ ۷۷/۹/۲۴ ، ۳۲۹۰/۱۸۳۷/۵۴۰مورخ ۸۷/۴/۱۷ ، ۳۱۶۰/۱۳۲۸/۵۴۰ مورخ ۸۱/۳/۱۲، ۱۰۶۱۱۳/۵۰۰ مورخ۸۸/۴/۱۶، ۱۲۹۳۵۶/۵۰۰ مورخ ۸۹/۳/۱۰، ۱۳۴۱۴۴/۵۴۵ مورخ۸۹/۵/۱۷ و.... و همچنین نامه های شماره ۹۲۲۳/۲/۳۶۳۹ مورخ۸۹/۳/۲۰ فرماندار محترم شهرستان بندرعباس و۹۲/۵۳/۶۰۸ مورخ ۸۹/۵/۱۸ مدیرکل محترم دفتر هماهنگی امور اقتصادی معاونت برنامه ریزی استانداری ودبیرکارگروه کشاورزی استان هرمزگان به شرکت آبفا روستایی هرمزگان.

تصویر کلیه نامه ها قبلا بحضور حضرت آیت الله نعیم آبادی و روزنامه محترم صبح ساحل تقدیم شده است.

۳- ایشان دراظهارنظری کلی فرموده اند:«به دلیل خشکسالی قناتهای زیادی خشک وغیر قابل استفاده شده که هیچ ارتباطی با چاههای آب شرب ندارد و تنها مشکل فورخورج نیست».

آیا درمورد قناتهای فورخورج وبخصوص قناتهای فرح آباد وموران نیز خشکسالی عامل اصلی کاهش شدید آبدهی آنها بوده است یا برداشتهای بی رویه و غیرقانونی از چاههای محفوره دربالادست وحریم قانونی این قناتها؟

دراین موردگزارشات کارشناسان متعهد ومتخصص شرکت آب منطقه ای هرمزگان و اخطارهای مذکور در بند ۲ بالا علت اصلی رابه روشنی نشان می دهد.

۴- ایشان فرموده اند:« تنها منبع تامین آب شرب و شیرین روستاهای همجوار فورخورج است ومالکیت تمامی منابع آبهای زیرزمینی، رودخانه ها وچشمه ها دولت است.»

اولا: تنها منبع تامین آب قابل شرب وشیرین روستاهای همجوار، فورخورج نیست. آیا چشمه های آب شیرین تلگردو، سغ، پشت بند، سیاهودرگز، زاکین و... و چاههای آب سغ طیفکان تلسورو، درگز زاکین و... غیر قابل شرب است؟ عجبا!!! چرا از آب رودخانه جاماش، چاههای آهکی حفر شده درکوه نساء روستای آقاسین، طیفکان ، دم طوق برای آب شرب وحتی کشاورزی روستاهای فورخورج، تلگردو، طیفکان، ماشکار، آقاسین وغیره استفاده نمی شود؟ حتی اگر بعضی از آبها به تصفیه و آب شیرین کن نیاز داشته باشد، هزینه آن بیشتر است یا خشکانیدن ۹ رشته قنات قدیمی و یک روستای بزرگ ونان ده بنام فورخورج؟ ثانیا در اصول قانون اساسی وقوانینی که دربند ۱ بالا به آن اشاره شد نه تنها مالکیت خصوصی، حریم وحرمت قناتها وبه خصوص قناتهای مردم به رسمیت شناخته شده بلکه تاکید ویژه ای نیز بر حفاظت قانونی از قناتها ومنابع آبهای زیرزمینی شده است.

۶- و کلام آخر اینکه شرکت آب وفاضلاب روستایی، شرکت آب منطقه‌ای استان هرمزگان وسازمان جهادکشاورزی هرمزگان ازنظر اصول قانونی، سازمانی، شرعی، عرفی ، اخلاقی و انسانی موظف ومکلف به صیانت از قناتها، آبهای زیرزمینی وکشاورزی استان و جلوگیری از سوء استفاده های مختلف، از آب شرب روستایی برای درخت کاریواحداث باغ درحیاط منازل و ویلاهای روستاهای مورد اشاره که اکثرا ساکن شهر بندرعباس هستند، آنهم درمنطقه بسیار کم آبی مثل دهستان سیاهو می باشند وبه بهانه تامین آب شرب یک روستا نباید منابع آبی روستای دیگری راخشک کرده و آن روستا را ویران ونابود نمایند. دراین مورد نیز توجه حضرتعالی را به مواد قانونی مذکور در بند۱ بالا جلب می نماید.

با سپاس و دعای خیر
اهالی روستای فورخورج

افتتاح ۴ پروژه بزرگ دانشگاه علوم پزشکی هرمزگان در هفته دولت

● **گروه اجتماعی:**
رییس دانشگاه علوم پزشکی و خدمات درمانی استان هرمزگان بیان کرد: در هفته دولت چهار پروژه بزرگ دانشگاه علوم پزشکی با حضور استاندار و وزیر بهداشت افتتاح می شود.

دکتر محمد شکاری در نشستی خبری در خصوص پروژه های هفته دولت گفت: دانشگاه علوم پزشکی طرح های بزرگی در راستای ارتقا سلامت و خدمات درمانی در استان دارد که در این هفته افتتاح می شود.وی یکی از با اهمیت ترین این پروژه‌ها افتتاح بیمارستان ۳۲ تختخوابی سردشت بشاگرد ذکر کردوعنوان داشت: این پروژه با اعتباری بالغ بر یک میلیارد و ۱۰۰ میلیون تومان به اتمام رسیده که شامل بخش های رادیولوژی، آزمایشگاه ، اتاق عمل،سیتی اسکن، جراحی، کودکان، زنان و زایشگاه نیز است.دکترشکاری با بیان اینکه با افتتاح این پروژه گام بسیار بلندی در راستای ارتقا سلامت در استان برداشته و همچنین شهرستان کم برخوردار بشاگرد از خدمات درمانی مناسبی برخوردار می شوند در خصوص دیگر پروژه ها افزود: افتتاح آزمایشگاه مرکز توسعه سلامت جزیره هرمز با توجه به ارتقاء درمانگاه روستایی این جزیره به این مرکز مانند جزیره کیش با توجه به جمعیت هفت هزار و ۲۰۰ نفری آن در هفته دولت افتتاح می شود.

این مقام مسوول افزود: با توجه به وجود مرکز توسعه سلامت در این جزیره و تخصیص اعتبارات ایجاد دو دستگاه دیالیز و واحد دندانپزشکی به زودی در این جزیره راه اندازی میشود.دکتر شکاری راه اندازی و افتتاح دانشکده پرستاری و مامایی و مرکز فوریت های پزشکی در بندرلنگه را از دیگر پروژه ها دانست که در رشته پرستاری با ظرفیت پذیرش ۲۰ نفر در مقطع کارشناسی در مهر ماه شروع به کار می کند.

به گفته رییس دانشگاه علوم پزشکی و خدمات درمانی استان، بخش تخصصی روانپزشکی بندرلنگه نیز با مرکزین غرب استان با ۲۰ تخت خوابی و کلینیک دندانپزشکی دانشکده دندانپزشکی بندرعباس با ۲۵ یونیت با اعتبار ۶۰۰ میلیون تومان در آینده نزدیک راه اندازی می شود. دکترشکاری همچنین در مورد پروژه های دیگر این دانشگاه که بعد از هفته دولت به بهره برداری می‌رسد گفت: در پایان شهریور ماه مرکز رادیوتراپی و پرتو درمانی در بیمارستان شهید محمدی با اعتبار ۶۰۰ میلیون تومان به بهره برداری می رسد.وی افزود: ایجاد یک تخت پیوند کلیه برای انجام این عمل و افتتاح بیمارستان ۶۴ تختخوابی بستک از دیگر پروژه های این دانشگاه است که با کمی تاخیر در آینه ای نزدیک به بهره برداری می‌رسد.

ثبت نام ۸۰ درصدی هرمزگانی ها در پزشک خانواده

دکتر شکاری در ادامه این جلسه به طرح پزشک خانواده اشاره کرد که با استقبال ۸۰ درصدی مردم مناطق مختلف شهری استان روبرو بوده است. "مرحله اول این طرح به پایان رسیده و همشهریانی که تا حالا موفق به ثبت نام نشدند می توانند در شهریور ماه با شروع طرح، به پزشک طرف قرارداد مراجعه و در آن جا ثبت نام کنند".

رییس دانشگاه علوم پزشکی و خدمات درمانی استان با بیان این مطلب گفت: در این طرح ۲۵۳ پزشک عمومی در سراسر استان ثبت نام کرده اند. وی کاهش حداقل ۳۰ درصدی هزینه های درمان را از اهداف این طرح ذکر کرد و ادامه داد:طرح پزشک خانواده از الزامات برنامه پنجم توسعه که در این قانون به صراحت آمده است با اجرای طرح پزشک خانواده، حق بیمه شدگان روستایی به طور مساوی و عدالت می باشد وحداقل ۴۰ درصد حقوق پزشکان روستایی نسبت به شهر افزایش می یابد.

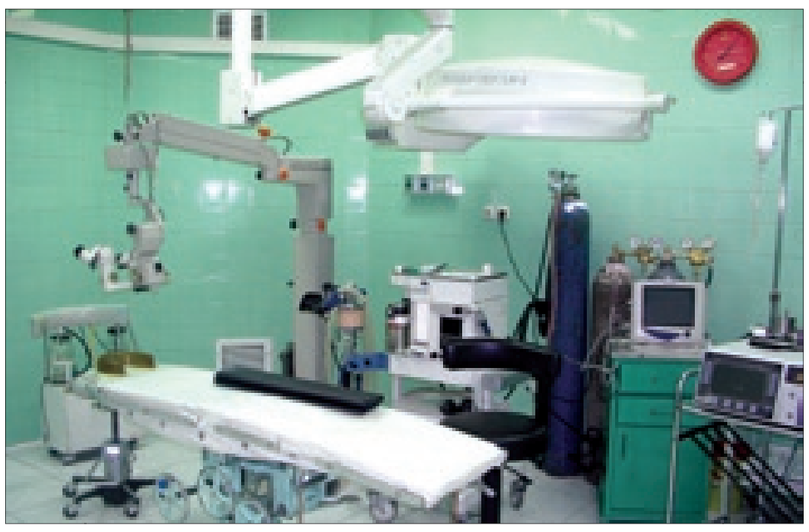

دستگیری ۴۵ سوداگر مرگ و کشف بیش از نیم تن مواد مخدر در هرمزگان

● **گروه حوادث:**
فرمانده انتظامی استان هرمزگان از کشف ۵۷۶ کیلو و ۷۶۰ کیلوگرم مواد مخدر و دستگیری ۴۵ قاچاقچی دردو هفته گذشته در استان خبر داد. به گزارش مرکز اطلاع رسانی فرماندهی انتظامی استان سرهنگ احمد دادستانی در این رابطه اظهارکرد: در اجرای طرح ارتقاء امنیت اجتماعی و مبارزه با مواد مخدر و سوداگران مرگ، مأموران پلیس مبارزه با مواد مخدر استان و شهرستان های بندرعباس، میناب، رودان، لنگه و قشم با تلاش های شبانه روزی در ۱۰ حین گشت زنی و کنترل محورهای مواصلاتی ۲۱ دستگاه خودرو حامل و فعال در قاچاق مواد مخدر را شناسایی و متوقف کردند.

فرمانده انتظامی استان افزود: مأموران در بازرسی از خودروها ۴۹۱ کیلو و ۳۲۰ گرم تریاک و ۸۵ کیلو و ۴۴۰ گرم حشیش جمعاً ۵۷۶ کیلو و ۷۶۰ گرم انواع مواد مخدر را کشف کردند. دادستانی یادآور شد: طی ۲۲ عملیات جداگانه ۴۵ نفر از عوامل و عناصر قاچاق مواد مخدر را دستگیر و ۷ باند مواد مخدر رامتلاشی شدند.

زیر پوست شهر

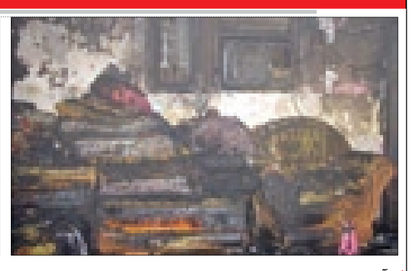

◄ **آتش سوزی منزل**
اتصالی برق در یک منزل مسکونی موجب وقوع آتش سوزی شد . این حادثه به مرکز ۱۲۵ اطلاع داده شد و فوراً گروه آتش نشان از ایستگاه شماره ۲ به محل آتش سوزی واقع در کوچه بسیج ۲۵ بلوار جمهوری اعزام و عملیات مهار و خاموش آتش انجام پذیرفت.

◄ **برخورد با حفاظ جاده**– برخورد یکدستگاه خودرو سواری پژو با حفاظ جاده ۴ مصدوم برجای گذاشت . این حادثه در مسیر غرب به شرق جاده اسکله شهید رجایی اتفاق افتاد . گروه امداد از ایستگاه شماره ۱ به محل اعزام گردید .پس از برخورد اولیه ، حفاظ جاده از قسمت جلو سمت راست بدرون خودرو وارد شده و از انتهای آن خارج شده بود . خواب آلودگی راننده علت وقوع حادثه گزارش شده است .

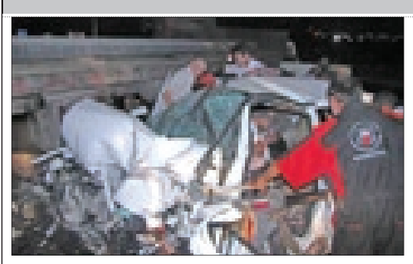

◄ **برخورد با تریلی**
یکدستگاه خودرو سواری سمند که در بلوار پیامبر اعظم (ص) به طرف خارج از شهر در حرکت بود حد فاصل پل هورمودر با یکدستگاه تریلی که مسیر را بسته بود برخورد نمود . بر اثر این حادثه ۴ تن مصدوم شدند که ۲ تن از آنان توسط امدادگران آتش نشانی از خودرو تصادفی نجات یافتند .

روزگار شما

فروردین –امروز از این که سلول های خاکستری مغزتان را در راه پول در آوردن به کار بیاندازید لذت خواهید برد. خصوصاً اگر بخواهید مشکلات را حل کنید و یا موقعیت ها را تحیلی کنید. امروز شما کاملاً می‌توانید عمق قضایا را ببینید. بحثی کوتاه با یکی ازدوستان یا افراد فامیل تان ممکن است به زودی مبدل به جر و بحثی جدی شود که هر دو ذات خود را در آن نشان داده و در نتیجه به هم نزدیک تر شوید.

اردیبهشت–امروز کارهای اجتماعی انجام می دهید.ممکن است با مشکل روبرو شوید اما همیشه در پشت موقعیت های بد،موقعیت های خوب نیز وجود دارند و می توانید انرژی تان را به آنها اختصاص دهید.حتی شاید خودتان نیز از این که از این موقعیت رهایی پیدا کرده اید خوشحال شوید.

خرداد–امشب نمی توانید آرام در خانه بنشینید و در انتظار زنگ تلفن باشید. امروز در جمع می درخشید ومورد توجه همه هستید و هر لحظه که از خانه خارج شوید همه شما را تحسین خواهندکرد. اگر دوستی تان را می خواهید محکم تر کنید می توانید بدون هیچ تلاشی این کار را انجام دهید.

تیر–شما امروز در حالت پذیرا و خلاقیت قرار می گیرید . جذابیت مشتاقانه شما همه سرها را به سوی شما بر می گرداند اگر نمی توانید از شر پیشنهادات و درخواست ها راحت شوید می توانید از تمرین وقت گذراندن لذت ببرید . اما لطفاً این کار را در حضور برخی دوستان انجام ندهید زیرا باید بابت این امر حساب پس دهید.

مرداد–شاید فکر کنید مشکلی در رابطه با خانواده هرگز حل نمی شود اما اکنون در حال حل شدن است.

شهریور–امروز مشکل می توانید حساب امور مالی خود را نگه دارید. یا دارید زیادی خرج می کنید درست مثل این که فردایی وجود ندارد و یا خود را حسابی گیج کرده اید. هر کاری می کنید سر خود را زیر برف نکنید و انتظار داشته باشید که مسایل خودبخود حل شوند. چون فقط همه چیز بدتر خواهد شد. چیزی را به کسی قرض دادن ایده خوبی نیست چون تضمین نیست که آن را پس بگیرید.

مهر –بسیار خوشحال می شوید که در کارتان یا هر موضوع دیگری پیشرفت سریعی داشته باشید . کارهایی که عمیقاً به آنها متعهد هستید. اگر با کاغذ بازی های مالی سروکار دارید . مانند پر کردن فرم و همچنین اگر لازم است با یک فرد مسوول مانند شخصی که مالیات جمع می کند یا مشاور حقوق بازنشستگی صحبت کنید. دلایل زیادی وجود دارد که به خودتان تبریک بگویید . اگر امشب بیرون رفتید یک گفتگوی صمیمی می تواند به روحتان آرامش دهد.

آبان –سیارات نشان می دهند که امروز خطا نمی کنید . افراد جدیدی را ملاقات می کنید که افراد مثبتی هستند و از بودن با آنها لذت می برید . اکنون فرصتی است که شانستان را استفاده کنید.

آذر–آیا آماده اید که تغییراتی سازنده و خلاق در زندگی تان به وجود آورید؟ اگر جوابتان مثبت است، امروز، روز عالی برای شروع است. راجع به زمینه هایی از زندگی تان که دیگر روح بخش و زنده نیست فکر کنید و ببینید چگونه می شود دوباره به آنها روح بخشید. اگر می خواهید که این تغییرات را در روابط خود نیز، پدیدار سازید، ابتدا مطمئن شوید که شخص مقابل را نیز وارد این برنامه ساخته اید. در این صورت او بیشتر تمایل به همکاری با شما دارد و می توانید با کمک هم روی این موارد کار کنید و به نتیجه برسید.

دی–اگر مراقب نباشید امروز در دعوا درگیر می شوید به نظر می رسد همه حقیقت را نمی گویند و این که از خودتان دفاع کنید به عهده خودتان است.همسرتان از دیدن شما خوشحال می شود.

بهمن–امروز هر جا بروید دیگران با شما همکاری می کنند در روابط با دوستان و در محل کار و از همه مهم تر در زندگی احساسی نیز این رابطه وجود دارد. اگر تنها هستید حتماً امشب بیرون بروید، البته احتمال دیدن " شخص ایده ال" شما کم است اما تا حدی نزدیک به ایده التان را پیدا می کنید.

اسفند–امروز مسئولیت پذیری شما بیشتر است و برای کارها سازماندهی خوبی دارید.می توانید با این خصوصیات مشکلات اخیر را حل کنید.بهتر است اطرافیان را هم در جریان امور قرار دهید و در مورد تصمیماتی که دارید با آنها بحث کنید.

اتفاقات

◄ **اجازه کار به اتباع خارجی درهرمزگان داده نمی شود**
مدیرکل اداره کل تعاون، کار و رفاه اجتماعی هرمزگان گفت: برای حمایت از نیروز کار و تولید داخلی تحت هیچ شرایطی به اتباع بیگانه اجازه کاردراین استان داده نمی شود. احمد راستی افزود: این اقدام در راستای نامگذاری امسال بنام تولید ملی، حمایت از کار و سرمایه ایرانی انجام میشود. وی ادامه داد: همچنین با حضور اتباع خارجی در واحدهای تولیدی و صنعتی استان برخورد جدی می شود. راستی تنها شرایط حضور این اتباع در کارگاه ها را ناتوانی نیروهای کار داخل درانجام فعالیت مورد نظر ذکر کرد. وی اظهار داشت: وزارت تعاون، کار ورفاه اجتماعی در راستای وظایف ذاتی خود، ممانعت از بکارگیری اتباع فاقد پروانه کار توسط کارفرمایان در کارگاه ها ، مؤسسات و سایر اماکن کسب وکار را در دستور کارخود قرار داده است. وی ابرازداشت:با توجه به اهمیت اشتغال و استفاده از نیروی کار ایرانی، کارفرمایان خاطی پس از بازرسی بعمل آمده و احراز تخلف برای هر روز اشتغال غیرمجاز تبعه خارجی ۶۴۹هزار و ۵۰۰ ریال جریمه می شوند که در صورت تکرار تخلف به مبلغ یک میلیون و۲۹۹هزار ریال افزایش می یابد. راستی تاکید کرد: طبق ماده ۱۲۰ قانون کار، اتباع بیگانه نمی توانند در ایران مشغول بکارشوند مگر اینکه دارای روادید با حق کار مشخص بوده و مطابق قوانین و آئین نامه مربوطه، پروانه کار دریافت کنند.

آگهی تاسیس

شرکت نگین سبز خیبر سهامی خاص

شرکت فوق در تاریخ ۱۳۹۱/۵/۱۸ تحت شماره ۱۳۷۳۳ و شناسه ملی ۱۰۸۰۰۱۶۳۰۷۰ در این اداره به ثبت رسیده و در تاریخ ۱۳۹۱/۵/۲۳ از لحاظ امضا ذیل دفاتر تکمیل گردیده و خلاصه اظهارنامه آن به شرح زیر جهت اطلاع عموم در روزنامه‌های رسمی و کثیر الانتشار صبح ساحل آگهی می‌شود.
۱ – موضوع شرکت:
انجام کلیه امور پیمانکاری مربوطه : ساختمان سازی راه سازی شبکه های آبیاری و زهکشی ساختمان نیروگاه آبی طراحی واجرا فنی ومهندسی ساخت سیستم ها و تصفیه خانه های آب وفاضلاب بندها سدهاساختمان جمع آوری وانتقال فاضلاب کانالهای انتقال آب و برق سازه های دریایی وساحلی احداث حوضچه ها واستخر های پرورش وتکثیر آبزیان طراحی واجرا شبکه های آبیاری تحت فشار وروش های آبیاری تحت فشار و مکانیزه کشاورزی تاسیسات ساختمان شرکت در مناقصات و مزایدات دولتی وخصوص اخذ وام وتسهیلات بانکی از بانکها وموسسات مالی و اعتباری مربوطه خریدوفروش و واردات وصادرات کلیه کالاهای مجاز بازرگانی تولید کلیه قطعات بتنی تیرچه بلوک بلوک سیمانی دیواری وسقفی موزاییک وجدول تولید شن و ماسه شسته و شکسته اخذ نمایندگی از شرکت های داخلی وخارجی ورود ماشین آلات مورد نیاز کلیه امور مربوط به برق والکترونیک احداث پست احداث انتقال خطوط فشار قوی هوایی و زمینی انتقال خطوط فشار ضعیف هوایی وزمینی سیم کشی ساختمان صنعتی طراحی و احداث فضای سبزوغیره
۲ – مدت شرکت : ازتاریخ ثبت به مدت نامحدود
۳ –مرکزاصلی‌شرکت:استان‌هرمزگان–شهر بندرعباس آزاد شهر خیابان سپاه کوچه دانشمند شهرک تایدواتر بلوک ۱۴ پلاک ۹ کدپستی ۷۹۱۹۷۵۵۷۱۸
۴ – سرمایه شرکت: مبلغ ۱۰۰/۰۰۰/۰۰۰ ریال منقسم به ده هزار سهم ۱۰/۰۰۰ ریالی که تعداد ده هزار سهم با نام می‌باشد که مبلغ ۳۵/۰۰۰/۰۰۰ ریال توسط موسسین طی گواهی بانکی شماره ۲۹۲ مورخ ۱۳۹۱/۵/۱۶ نزد بانک ملی شعبه خلیج فارس بندرعباس پرداخت گردیده است والباقی سرمایه درتعهد صاحبان سهام می باشد
۵ – اولین مدیران شرکت:
آقای مقداد عباسی نژاد به سمت رییس هییت مدیره
آقای میلاد عباسی نژاد به سمت نایب رییس هییت مدیره
خانم فهیمه عباسی نژاد به سمت عضو هییت مدیره
خانم فهیمه عباسی نژاد به سمت مدیرعامل به مدت دوسال انتخاب گردیدند
۶ – دارندگان حق امضاء:کلیه اسناد واوراق بهادار وتعهدآور شرکت با امضاء مدیرعامل یا رییس هیئت مدیره و با مهر شرکت معتبر خواهد بود.
۷ – اختیارات مدیرعامل:مطابق اساسنامه می باشد
۸ – بازرس اصلی و علی البدل:
آقای علی اکبر ملکشاهی به عنوان بازرس اصلی
آقای سید مصطفی گل سرخی به عنوان بازرس علی البدل

مسئول ثبت شرکتها و موسسات غیر تجاری واحد ثبتی بندرعباس ۹۱/۵/۲۳ ۱۳۴۴ م الف ۶۲۴۳۴

آگهی تغییرات

شرکت سنایش گران طبیعت سهامی خاص بشماره ثبت ۷۲۰۰ ش . ملی

به موجب صورت جلسات مجمع عمومی عادی سالیانه وهییت مدیره مورخ ۹۱/۴/۲۵ تغییرات ذیل درشرکت فوق به عمل آمده :
۱–آقایان نرگس خاکنما به سمت رییس هییت مدیره ، علی نیک بسمت نایب رییس هییت مدیره حسن نیک بسمت مدیرعامل و عضو هییت مدیره برای مدت دوسال انتخاب شدند و کلیه اسناد وقراردادهای تعهدآور شرکت باامضاء مدیرعامل همراه با مهر شرکت معتبر می باشد
۲– رضا زارعی حاجی آبادی و مجتبی وطن دوست بترتیب بعنوان بازرسان اصلی وعلی البدل شرکت برای مدت یکسال انتخاب گردیدند
۳– روزنامه کثیرالانتشار صبح ساحل جهت نشر آگهی های شرکت انتخاب شد
۴– صورتهای مالی سال ۹۰ مورد تصویب قرارگرفت

اسمعیل ربیعی نژاد – سرپرست ثبت اسناد واملاک بندرعباس ۹۱/۵/۲۳ ۱۳۳۹ م الف ۶۲۴۳۰

آگهی تغییرات

شرکت نیکا سیمان خمیر سهامی خاص بشماره ثبت ۴۰۹۳

به موجب صورت جلسه مجمع عمومی فوق العاده مورخ ۹۱/۵/۱۷ سرمایه شرکت ازمبلغ ۱۰۰۰۰۰۰۰۰ ریال به مبلغ ۲۰۰۰۰۰۰۰۰ ریال منقسم به یکصد سهم ۲۰۰۰۰۰۰ ریالی با نام از محل آورده نقدی سهامداران افزایش یافته و براساس گواهی شماره ۳۱۲ مورخ ۹۱/۵/۱۶ بانک ملی شعبه بندرخمیر مبلغ ۱۰۰۰۰۰۰۰۰ ریال افزایش سرمایه به حساب شرکت واریز شده و ماده مربوطه به اساسنامه شرکت اصلاح گردیده با توجه به افزایش سرمایه میزان سهام هریک از سهامداران درصورت جلسه مشخص شده است و روزنامه صبح ساحل جهت درج آگهی های شرکت تعیین شده است

اسمعیل ربیعی نژاد – سرپرست ثبت اسناد واملاک بندرعباس ۹۱/۵/۲۳ ۱۳۵۱ م الف ۶۲۴۴۱

آگهی انتقالی شرکت ژرف اندیشان کاسپین با مسئولیت محدود

به موجب نامه شماره ۶۰۸۲/۰۱ مورخ ۱۳۹۱/۳/۲۲ وبه موجب صورت جلسه مجمع عمومی فوق العاده مورخ ۱۳۹۱/۳/۱۷ مرکز اصلی شرکت ژرف اندیشان کاسپین با مسئولیت محدود به شماره ثبت ۸۳۴۴ واحد ثبتی ساری به نشانی استان هرمزگان بندرعباس– بلوار نواب خیابان سهند بین نواب ۴ و ۶ ساختمان پارسه واحد ۱۹ کدپستی ۷۹۱۹۶۴۶۹۷۹ انتقال یافته ودراین اداره تحت شماره ۱۳۶۷۳ به ثبت رسیده ودرتاریخ ۱۳۹۱/۵/۱۷ ازلحاظ امضاء ذیل دفاتر تکمیل گردیده وجهت اطلاع عموم آگهی می گردد

قریشی –مسئول ثبت شرکت ها وموسسات غیرتجاری واحد ثبتی بندرعباس ۹۱/۵/۲۳ ۱۳۴۸م / الف ۶۲۴۴۳

آگهی تغییرات

شرکت عمران شهر جدید علوی سهامی خاص بشماره ثبت ۱۷۰۲ ش . ملی

به موجب صورت جلسه مجمع عمومی عادی بطور فوق العاده مورخ ۹۱/۳/۶ تغییرات ذیل در شرکت فوق به عمل آمده:
۱– آقای مهدی زندیه وکیلی به سمت عضو هییت مدیره برای بقیه مدت ماموریت انتخاب گردید

اسمعیل ربیعی نژاد – سرپرست ثبت اسناد واملاک بندرعباس
۹۱/۵/۲۳ ۱۳۴۳ م الف ۶۲۴۳۷

آگهی تغییرات

شرکت نوید سرمای جنوب سهامی خاص به شماره ثبت ۷۰۵۲ ش. ملی

به موجب صورت جلسات مجمع عمومی عادی و هیئت مدیره مورخ ۹۱/۳/۱ تغییرات ذیل در شرکت فوق به عمل آمده.
۱–آقایان محمد عزیزی به سمت رییس هیئت مدیره مرتضی عزیزی به سمت نائب رییس هیئت مدیره، لیلاعزیزی به سمت مدیرعامل و عضو هیئت مدیره برای مدت دوسال انتخاب گردیدند و کلیه اسناد وقراردادهای تعهدآور شرکت باامضا منفردرییس هیئت مدیره همراه با مهر شرکت معتبر می باشد
۲– کبری عزیزی و فاطمه عزیزی به ترتیب به عنوان بازرسان اصلی وعلی البدل شرکت برای مدت یکسال انتخاب گردیدند
۳ –روزنامه صبح ساحل جهت نشر آگهی های شرکت تعیین گردید

اسمعیل ربیعی نژاد –سرپرست ثبت اسناد و املاک بندرعباس ۹۱/۵/۲۲ ۱۳۳۳ م الف ۷/۶۲۴۱۵

آگهی تغییرات

موسسه مشاوره حقوقی و وکالت میرنقی مصطفی به شماره ثبت ۳۶۹

به موجب درخواست بوارده شماره ۲/۴۷۲۷۶-۹۱/۵/۱ محل دفتر موسسه فوق در بندرعباس به آدرس سه راه پلنگ صورتی، بالای بانک تجارت طبقه چهارم تغییر یافته است.

اسمعیل ربیعی نژاد– سرپرست ثبت اسناد و املاک بندرعباس
۹۱/۵/۲۳ ۱۳۴۹ م الف ۷/۶۲۴۳۸

آگهی رونوشت حصروراثت

آقای خلیل رستگاری دارای شناسنامه شماره
۱-۳۴۵۰۰۰۴۹۳ به شرح دادخواست به کلاسه ازاین شورا درخواست گواهی حصروراثت نموده وچنین توضیح داده که شادروان موسی رستگاری بشناسنامه ۱۵۰۲ درتاریخ ۹۱/۵/۱۱ اقامتگاه دائمی خود بدرود زندگی گفته ورثه حین الفوت آن مرحوم منحصر است به
۱- عبدالله رستگاری فرزند موسی دارنده شناسنامه ۵ صادره از قشم زمینی فرزند متوفی -۲ خلیل رستگاری فرزند موسی دارنده شناسنامه ۳۴۵۰۰۰۴۹۳۱ صادره از قشم فرزند متوفی -۳ سمیه رستگاری فرزند موسی دارنده شناسنامه ۱- ۳۴۵۰۰۱۱۹۶۳ صادره ازقشم دختر متوفی
۴- فاطمه بدوی فرزند عبدل دارنده شناسنامه ۴۸۶ صادره ازقشم همسرمتوفی - ۵ سمیره خرند فرزند موسی دارنده شناسنامه ۱۷۷۴ صادره از قشم دختر متوفی -۶ عبدالرحمن خرند فرزند موسی دارنده شناسنامه ۶۴۰ صادره ازقشم فرزند متوفی
اینک با انجام تشریفات مقدماتی درخواست مزبور را درسه نوبت پی در پی ماهی یک مرتبه آگهی می نماید تاهرکس اعتراضی دارد ویا وصیتنامه از

استرس موجب ناباروری می‌شود

یک جراح و متخصص زنان با تاکید بر اینکه استرس موجب ایجاد اختلالات قاعدگی و مشکلات ناباروری می‌شود، توصیه کرد: کاهش ساعات کاری، تغییر شغل، یوگا، مدیتیشن و طب سوزنی، پرداختن به سرگرمی مناسب و در نظر گرفتن زمانی برای خود از راهکارهای مهم در کاهش استرس همراه با ناباروری است.دکتر کتایون برجیس در گفت وگو با ایسنا، با اشاره به اینکه استرس توانایی باروری فرد را به طور چشمگیری کاهش می‌دهد، گفت: براساس مطالعات انجام شده، استرس بالا موجب کاهش ۳۰ درصدی در موفقیت انجام IVF می‌شود.وی گفت: کاهش ساعات کاری، تغییر شغل، ورزش یوگا و مدیتیشن و طب سوزنی از راهکارهای مهم در کاهش استرس همراه با ناباروری است.

مواد آرایشی سلامت شما را به خطر می‌اندازند

پزشکان انگلیسی در یک مطالعه جدید هشدار دادند که مصرف مواد آرایشی بویژه در حجم زیاد، سلامت مصرف کنندگان را به طور جدی به خطر می‌اندازد.به گزارش ایسنا، بسیاری از این محصولات بویژه کالاهای آرایشی که برای برنزه کردن مصرف می‌شوند تقلبی بوده و حاوی مواد شیمیایی هستند که طبق نتایج آزمایشات مختلف این مواد شیمیایی عوارض جانبی سوء و گاهی جبران ناپذیر برای بدن دارند.این پزشکان تاکید دارند بسیاری از محصولات آرایشی حاوی ترکیباتی از مواد مصنوعی هستند که با بروز مشکلات بهداشتی و بیماریهایی چون سرطان سینه، اختلالات هورمونی، مشکلات ناباروری، آسم، آلرژی، دیابت و حتی نواقص مادرزادی مرتبطند.

داروهای خواب آور خطر ابتلا به سرطان را افزایش می‌دهد

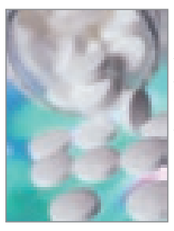

یک دکترای داروسازی گفت: تجویز داروی خواب آور حتی به مقدار کمتر از ۱۸ دوز در سال با افزایش احتمال مرگ ومیر همراه است و تجویز دوزهای بیشتر (بیش از ۱۳۲ دوز در سال) با افزایش احتمال سرطان مرتبط است.دکتر فروغ موسوی در گفت وگو باایسنا، با بیان اینکه داروهای هیپنوتیک که بسیاری از بزرگسالان برای بی‌خوابی مورد استفاده قرار می‌دهند با افزایش احتمال سرطان و مرگ ارتباط دارد، گفت: بر اساس تحقیقات انجام شده داروهای خواب تجویز شده به طور متوسط پس از۵/۲ سال مصرف، در۶.۱ درصد بیمارانی که از نسخه‌ی داروهای خواب‌آور استفاده کرده بودند منجر به از دست دادن جان بیماران شدند.

بندرعباس

مجموعه عظیم تجاری تفریحی کردشگری اداری اقامتی و پذیرایی پارمیس

پارک آبی پارمیس

مرکز خرید پارمیس

پارک جنگلی پارمیس

پارک بازی پارمیس

هایپر مارکت پارمیس

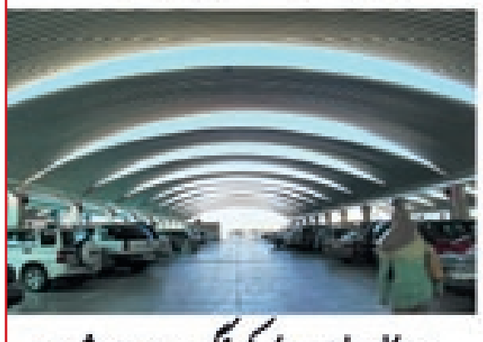
۲۰۰۰ واحد پارکینگ سرپوشیده

ورزش های آبی

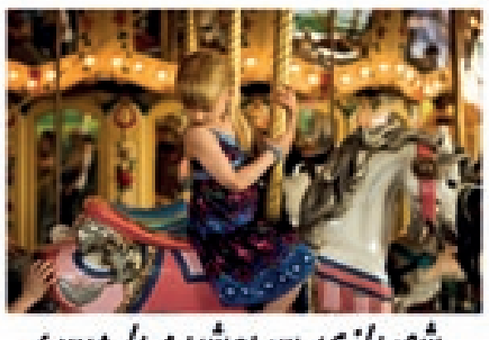
شهربازی سرپوشیده پارمیس

www.greenhome1999.com
greenhome1999@yahoo.com

دفتر فروش : بندرعباس - چهارراه فاطمیه - مجتمع پزشک
تلفکس : ۲۲۳۱۸۸۹- ۲۲۳۱۸۹۰-۰۷۶۱

■ سیاسی، اجتماعی و فرهنگی - تاسیس ۱۳٦٤
■ صاحب امتیاز: شرکت تعاونی روزنامه و چاپخانه صبح ساحل ■ مدیر مسئول: **قاسم کرمی**
■ قائم‌مقام مدیر مسوول و مدیر اجرایی: علیرضا خورشیدزاده
■ حروفچینی‌وصفحه‌آرایی:صبح‌ساحل ■ چاپ: شرکت امیدنشر و چاپ ایرانیان (تهران،اول جاده ساوه،پلاک ۱۰۰)
■ سردبیری : ۲۲٤۷۸۵۵ ■ تحریریه : ۲۲۲٦۷۵۱ ■ توزیع : ۲۲۳۳۷۲٦ ■ آگهی ها : ۹-۲۲٤۸۰۸۸و۳ - ۲۲٤۱٤٦۲
■ فاکس شبانه‌روزی: ۲۲۲۱۸۰۵ ■ تلفن تمام وقت : ۰۹۱۷۱٦۳۱۷٤۳ ■ تلفن دفتر تهران :۸۲٤۲۷ - ۰۲۱
■ دفتر مرکزی : بندرعباس، خیابان امام خمینی، جنب بانک رفاه - صندق پستی : ٤۱۱۱

ایام	اذان صبح	طلوع آفتاب	اذان ظهر	غروب آفتاب	اذان مغرب
۲۵مرداد	۰٤:۵۵	۰٦:۱٦	۱۲:٤۹	۱۹:۲۲	۱۹:۳۹
۲٦مرداد	۰٤:۵۵	۰٦:۱٦	۱۲:٤۹	۱۹:۲۱	۱۹:۳۸
۲۷مرداد	۰٤:۵٦	۰٦:۱۷	۱۲:٤۹	۱۹:۲۰	۱۹:۳۷

رسول اکرم(ص): رمضان مایه رحمت و مغفرت است.

صبح ساحل
روزنامه مردم هرمزگان

■ چهارشنبه ۲۵ مرداد ۱۳۹۱ ■ سال بیست و هفتم ■ شماره ۲۵۰۲ ■ ۲٦ رمضان ۱۴۳۳ ■ SOBHESAHEL - 15 Aug 2012

وضعیت جوی و دریایی : ۰۵/۲۵ و۹۱/۰۵/۲٦

■ آسمان : صاف تاکمی ابری هوا همراه با وزش باد وغبار محلی ودرارتفاعات شرقی با رشد ابر
■ وضعیت دریا : کمی مواج وارتفاع موج بین ۳۰تا۹۰سانتیمتر
■ جزر اول: ۰۵:۵۹ ۰۳ دوم: ۱٦:۲۳ دقیقه ■ مد اول: ٤٤: ۱۰ دوم: ٤۹: ۲۱دقیقه

امام علی(ع): روزه زبان بهتر از روزه شکم است.

راهنمای دفاتر صبح ساحل در سراسر هرمزگان :

■ بندرلنگه: خ شهید دستغیب، بالاتر از داروخانه شاه‌مرادی: ۲۲٤۲۳۰۱ - ۰۷٦۲
■ میناب: خ شهید امینی، پاساژ حیدرپور: ۰۹۱۷۹۷۷٦۱٦۷
■ قشم: خ شهید منتظری، روبروی درمانگاه شهید ذاکری: ۰۷٦۳۵۲۲۱۵۷۷
■ خمیر: بلوار امام خمینی، روبروی فرمانداری: ۰۹۱۷۷٦۸۲۵۷۰
■ بستک: خ امام خمینی، مقابل بانک تجارت: ۲۳٦۳ - ۰۷٦٤۳۲۲
■ رودان: ۲۰٦۵ - ۰۷٦٦٤۲۲
■ رویدر : ۰۹۱۷۷٦۳۵۳۲۲
■ بشاگرد: ۳۲۸۱ - ۰۷٦٦۵٦۲
■ کیش : ٤۹۹۹ - ۰۷٦٤٤٤۲
■ سندرک: ۳۲۷۷ - ۰۷٦٦۳۲۲
■ جاسک : ۰۹۱۷۳٦۵۲٤۹٦
■ رودخانه: ۰۹۱۷۵۷۵۰۰۷٤
■ حاجی‌آباد: ۰۹۱۷۳٦۳۲۲۹۷

■ نشانی اینترنت: WWW.SOBHESAHEL.COM - WWW.BSNEWS.IR
Email : Info.Sobhesahel@Gmail.Com

فوتبال

رئیس فوتبال چهارم شهریور انتخاب می‌شود

بعد از ماهها انتظار بالاخره تاریخ دقیق مجمع انتخابات هیات فوتبال هرمزگان مشخص شد. دراین مجمع چهارکاندید برای نشستن روی صندلی داغ ریاست هیات فوتبال با هم به رقابت خواهند پرداخت.

محمد مهدی جهانبخش معاون ورزشی اداره کل ورزش وجوانان هرمزگان دراین باره به صبح‌ساحل گفت: احمد آرامی، نقی صیاد، مجید دبیده واصغرمعماری چهارکاندید ی هستند که باید در روز چهارم شهریور ماه از بین آن‌ها یک نفر به عنوان رئیس هیات فوتبال هرمزگان انتخاب شود. وی اظهارداشت: اگر مشکلی پیش نیاید مجمع انتخاباتی هیات فوتبال هرمزگان روز شنبه چهارم شهریور ماه با حضور علی کفاشیان رئیس فدراسیون فوتبال برگزار خواهد شد. جهانبخش گفت: احتمالا این مجمع درمحل سالن کنفرانس دانشگاه آزاد انجام می‌شود. معاون ورزشی اداره کل ورزش وجوانان هرمزگان افزود: اداره کل به دنبال آن است که این مجمع در یک فضای کاملاً پاک وبدور از هرگونه تنش برگزار شود تا درپایان یک خروجی خوب داشته باشد زیرا خروجی خوب این مجمع به سود فوتبال هرمزگان خواهد بود.

فوتبال

در لیگ برتر ماندگاریم

سرمربی فوتبال آلومینیوم المهدی هرمزگان با اشاره به شرایط مطلوب تیمش گفت: به طور حتم درلیگ برتر فوتبال ماندگار هستیم. اکبرمیثاقیان درجمع خبرنگاران اظهارداشت: تیم فوتبال آلومینیوم المهدی هرمزگان از بازیکنان جوان اما با انگیزه بهره‌منداست که این دو ویژگی به همراه تلاش وحمایت هواداران باعث خواهد شد تا آلومینیوم در لیگ برتر ماندگار باشد. وی افزود: عملکرد تیم آلومینیوم هرمزگان در مقایسه با شرایط آن تاکنون مطلوب و قابل‌قبول بوده ودرآینده‌ای نزدیک بهتر نیز خواهد شد. میثاقیان با بیان اینکه راه سختی تا پایان فصل در پیش داریم تاکید کرد: حضور هرچه موفق‌تر تیم فوتبال آلومینیوم المهدی درلیگ برتر نیازمند حمایت تمامی مسوولان وهواداران آن است که این کار تاکنون به خوبی انجام گرفته است. سرمربی تیم آلومینیوم‌المهدی درخصوص دیدار روزجمعه با تیم راه‌آهن گفت: راه آهن از بازیکنان خوبی برخوردار است وحضورعلی دایی روی نیمکت این تیم می‌تواند وزنه‌ای برای آن‌ها محسوب شود اما من به هواداران قول می‌دهم که با حمایت آن‌ها راه‌آهن را در شهر بندرعباس شکست می‌دهیم.

فوتبال

اعضا و کادرفنی باشگاه آلومینیوم المهدی خون خود را اهدا کردند

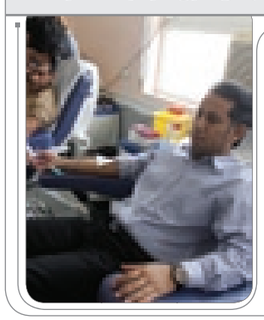

اعضا و کادرفنی باشگاه آلومینیوم المهدی هرمزگان با حضور در سازمان انتقال خون‌هرمزگان در همدردی با زلزله زدگان آذربایجان شرقی خون خود را اهدا کردند.

در همین راستا مدیرعامل باشگاه آلومینیوم المهدی هرمزگان با ابراز تأسف از حادثه دردناک و دلخراش زلزله در آذربایجان شرقی، افزود: با دیدن تصاویر این حادثه بسیار متأثر شده و در جهت همدردی با این عزیزان به کوچکترین کاری که می توانستیم انجام دهیم اقدام کردیم.

حسین جباری زاده با بیان اینکه اهدای خون کمترین کار در حق زلزله زدگان آذربایجان شرقی است، تصریح کرد: ورزش محیط جوانمردی و پهلوانی است که در مباحث فرهنگی جایگاه ویژه‌ای دارد و در همین خصوص با حضور خود در سازمان انتقال خون در ماه مبارک رمضان ابراز همدردی و تأسف خود از این واقعه دردناک را براز کردیم.

وی در پایان از حمایت های مادی و معنوی دیگری از زلزله دگان در آذربایجان شرقی خبرداد که متعاقباً اعلام می گردد.

بیست‌وششم شهریور آغاز لیگ دسته دوم فوتبال کشور؛

البدربندرکنگ دراولین دیدار مهمان سپیدرود رشت خواهد بود

گروه ورزشی :محمود رئیسی

تیم البدر بندرکنگ نماینده فوتبال هرمزگان در لیگ دسته دوم فوتبال کشور دیدارها دور رفت خود را ازروزبیست وششم شهریورماه آغاز خواهد کرد.

با برنامه‌ای که ازسوی فدراسیون فوتبال کشور اعلام شده است این تیم اولین دیدار خود را طی روزهای بیست‌وششم یا بیست‌وهفتم شهریورماه با سپیدرود در رشت برگزار خواهدنمود. البدربندرکنگ که دراین فصل از لیگ دسته دوم با تیم‌های نفت نوین آبادان، مس تبریز، شهرداری دزفول، سیاه‌جامگان خراسان، داتیس لرستان، پیام مخابرات فارس، استیل آذین‌تهران، سایپا مهرکرج، پرسپولیس گناوه، آشیان گستر ورامین، استقلال ساری ونوژن شهرداری نوشهر هم‌گروه است طی روزهای دوم یا چهارم مهر در دومین هفته از لیگ دسته دوم میزبان مس‌تبریز خواهد بود. هفته سوم این رقابت‌ها دهم یا یازدهم مهر برای قرمزپوشان البدر بندرکنگ آغاز خواهد شد. نماینده هرمزگان دراین هفته به آبادان خواهد رفت تا با نفت نوین این شهردیدار کند. درهفته چهارم روز هجدهم مهرماه شاگردان جعفری بازهم خارج از خانه به میدان می‌روند اما این بار به استان البرزمی‌روند تا با سایپا مهر کرج بازی کنند. درهفته پنجم البدربندرکنگ میزبان نوژن شهرداری نوشهر است. این دیدار روز بیست‌وچهارم مهرماه برگزار می‌شود .درهفته ششم که بازی آن درتاریخ سی‌ام مهرماه آغاز می‌شود البدر بندرکنگ به ورامین می‌رود تا باآشیان گستران ورامین دیدار کند. درهفته هفتم قرمزپوشان البدر بندرکنگ درخانه میزبان پیام مخابرات فارس هستند.این بازی طی روزهای هفتم یا هشتم آبان برگزار خواهد شد. هفته هشتم البدر به مشهد می‌رود وبا سیاه‌جامگان درتاریخ هفدهم آبان بازی می‌کند. درهفته نهم که دیدارهای آن درتاریخ‌های بیست‌وسوم یا بیست‌وچهارم آبان شروع می‌شود البدر بندرکنگ درخانه با شهرداری دزفول مصاف می‌کند. درهفته دهم البدربندرکنگ در رقابت‌های لیگ دسته دوم فوتبال کشورروز سی‌ام آبان ماه با داتیس درلرستان بازی خواهد کرد. هفته یازدهم البدر بندرکنگ با پرسپولیس درگناوه دیدار می‌کند که این مسابقه روز نهم آذرماه برای البدر انجام خواهد شد.

درهفته دوازدهم که مسابقات آن درتاریخ هفدهم آذرماه شروع می‌شود استقلال ساری میزبان البدر بندرکنگ می‌باشد ودرآخرین هفته از دور رفت تیم البدر بندرکنگ درخانه روز بیست‌وپنجم آذرماه با استیل‌آذین تهران بازی می‌کند. البدربندرکنگ که درحال حاضر اردوی چندهفته‌ای درتهران برپاکرده است طی بازی‌هایی که با تیم‌های دسته اول شهرداری یاسوج وپارسه تهران داشته است این دوتیم را شکست داده است ودربازی دوستانه مقابل شهرداری بندرعباس که برای برپایی اردو به تهران سفرکرده است موفق شد تیم عباس سرخاب را هم سه بریک شکست دهد تا همچنان تیم‌های دسته اولی مقابل البدربندرکنگ تیم دسته دومی کم بیاورند. پس ازاین بازی جعفری سرمربی تیم فوتبال البدر بندرکنگ به صبح‌ساحل گفت: از عملکرد بازیکنان خود راضی هستم و به خوبی توانستیم در سه نیمه ۳۵دقیقه‌ای حریف خود را شکست بدهیم. وی اظهارداشت: تیم جوان وخوبی بسته‌ایم وبا حمایت مسوولان باشگاه البدر وانگیزه همین بازیکنان جوان نگاه ویژه‌ای برای رسیدن به لیگ دسته اول داریم. وی گفت: درحال‌حاضر ۸۰ درصد آماده مسابقات هستیم ودربعضی از پست‌ها کمی مشکل داریم وتا قبل از آغاز بازی‌ها مشکلات را برطرف خواهیم ساخت. سرمربی تیم فوتبال البدربندرکنگ گفت: شهرداری هم تیم خوبی است وآرزوی موفقیت برای این تیم درمسابقات لیگ دسته اول دارم. عباس سرخاب سرمربی تیم فوتبال شهرداری بندرعباس که هنوز از تشکیل تیمش ۲۰ روز هم نمی‌گذرد پس از پایان این دیدار تدارکاتی گفت: به عنوان یک پیشکسوت فوتبال ویک هرمزگانی هرکاری که از دستم برآید برای موفقیت تیم البدر انجام خواهم دادچرا که این تیم هم نماینده هرمزگان است.وی گفت: البدر بندرکنگ در دیدارهای تدارکاتی خود مقابل تیم‌های بزرگ لیگ دسته اولی مانند پارسه تهران وشهرداری یاسوج نتایج خوبی کسب کرده است ودرمقابل هم بازی خیلی خوبی به نمایش گذاشت و پیروز میدان شد. سرخاب در مورد تیم فوتبال شهرداری بندرعباس گفت: با تغییروتحولاتی که درکادرفنی، مدیریتی و همچنین بازیکنان به وجود آمده است به دنبال آن هستیم که خواسته مردم استان را برآورده کنیم ویک تیم دیگر از استان هرمزگان راهی لیگ برتر شود.

لیگ کاراته جام رمضان بندرلنگه :

تیم شهید کمال زاده عنوان قهرمانی را به دست آورد

●گروه ورزشی:

هفتمین و آخرین دور مسابقات لیگ کاراته آقایان شهرستان بندرلنگه بین تیم های شهید بارانیان و شهید طاهری برگزار شد.

در این مسابقه دو تیم به تساوی ۱۶ بر ۱۶ دست یافتند که تیم شهیدبارانیان به لطف امتیاز شماری برنده این مسابقه شددر پایان این رقابت ها تیم شهید کمال زاده که ازترکیب سیدحسین موسوی ، سعید سقایی، مرتضی تاجیک نسب، علیرضا سالاری ،سعیدرسایی ، علیرضا تاجیک نسب ،محمدحسن شاهی ،میلاد ملکی،محمدجوادپیروی ، علیرضا زمانی وحامد حسن پور استفاده می کرد با ۹بردتیمی ، ۷۲برد انفرادی و۱۳۴امتیاز انفرادی به عنوان قهرمانی دست یافت. تیم شهیدخاوند که از بازیکنانی چون فرامرز ترابی، کامیاب زارع زاده ، رضا بساره ، محمدرضا امیری ،محمد ملکی، مصطفی بهرامی ، امیرحسین صادقی، متین محمودی، محمدرضا کیقبادی ، سروش دستکار ، عبدالرزاق حسن پور، علیرضا بلالی ، امیررضا صابری استفاده می کرد با ۶بردتیمی ،۶۸بردانفرادی و ۱۶۹امتیاز انفرادی در جای دوم قرار گرفت . مقام سومی این مسابقات هم از آن تیم شهید عزت زاده با ۶بردتیمی ، ۶۸برد انفرادی و ۱۳۰امتیاز افرادی شد. در ترکیب این تیم محمدرضاعلیزاده، فوادقصابی،محمدمریدی،حسین سالاری ،محمدرضابراهویی ،امیرحسین سالاری ،محمدمهدی رحیم زاهدی،حسام خواجه بهرامی،عرشیا نامجو،محمدتقوی،امیرسرگپ قرارداشتند.تیم های شهید بارانیان و شهید طاهری در این رقابت ها چهارم وپنجم شدند.

در بخش بانوان لیگ رمضان جام شهدای بندرلنگه که با حضور چهار تیم برگزارشد تیم شهید کمال زاده با ۴۵ امتیاز قهرمان شد. برای این تیم مریم چمانی ، الهه صحرایی ،عاطفه پرسش ، کوثر اسکندری، نازنین دهقانی ، فاطمه لشکری ، مبینا بنام ،یاسمین دهقانی ، فاطمه عباس زاده به میدان رفتند.تیم شهید خاوند با ۴۲امتیاز و باترکیب هانیه رضوانی ، الناز عبدالملکی ، زهرا هاشم زاده ،عاطفه لشکری پور ، مرضیه شاهی ، ماریا بنام ف آیدا دربان] هانیه و زهرا عدنانی در سکوی دوم ایستادند.

مکان سوم جدول رده بندی هم با ۳۹ امتیازاز آن تیم شهید عزت‌زاده شد. برای این تیم بیتا نامجو ، یلدا حسین پور ، زهرا صادقی ، فاطمه ترکی زاده ، ریحانه قنبرزاده ، رکسانا غلام زاده، ریحانه غلام زاده ، رضوانه قنبرزاده ومطهره چمانی مسابقه دادند.تیم شهید بارانیان هم در این مسابقات ۳۶ امتیاز کسب کرد وچهارم شد. هدیه نیکوکار ، فاطمه خناری نژاد ، اسماء بنکداران ، فاطمه شهمیری ، زهرا ترکی‌زاده ، جواهرصالحی ،فاطمه زیرک ، فاطمه زارعی ، مارال مقیمی بازیکنان تیم شهید بارانیان را تشکیل می دادند.

از سوی کمیته انضباطی فدراسیون فوتبال؛

۳۸ باشگاه بدهکار معرفی شدند

●گروه‌ورزشی:رئیس کمیته‌انضباطی فدراسیون فوتبال اسامی ۳۸ باشگاه بدهکار را اعلام کرد.

حسن‌زاده دراین خصوص گفت: پس از عیدفطر به طور کامل این موضوع بررسی خواهد شد و به باشگاه‌ها گفته‌ایم تا چهارم شهریورماه مهلت دارند که بدهی‌های خود را پرداخت کنند.

رئیس کمیته انضباطی فدراسیون فوتبال اظهارداشته است که این ۳۸ باشگاه شامل تیم‌های لیگ دسته اول، لیگ دسته دوم ولیگ دسته سوم می‌باشند که طی زمان‌بندی که انجام داده‌ایم یکایک بدهکاران را بررسی می‌کنیم. وی گفت: اگر باشگاه‌های بدهکار نتوانند بدهی خود را پرداخت کنند با کسرامتیاز روبرو خواهند شد وامتیاز منفی می‌گیرند.

حسن‌زاده باشگاه‌های بدهکار را این‌گونه اعلام کرده است. استقلال‌اهواز، پیام مشهد، نساجی مازندران، ابومسلم مشهد، آلومینیوم هرمزگان، تربیت یزد، شاهین‌اهواز، اتکاءگلستان، صنعت ساری، پرسپولیس زاهدان، ماشین‌سازی تبریز،ایران‌جوان‌بوشهر،پاس‌همدان، شموشک نوشهر، همای جوانرود، مخابرات فارس، افتخارخراسان جنوبی، فولادنطنز، عقاب مازندران، نوژن شهرداری، پاسارگاد بجنورد، شهرداری بندرعباس، مس سرچشمه ، نفت وگازگچساران، بام شهرکرد، فدک یاسوج، کاوه تهران، ذوب‌آهن اردبیل، شاهین اهواز، استیل‌آذین، برق شیراز، کوثر لرستان، شهرداری زنجان، سرخپوشان دلاور افراز،آلومینیوم اراک و دو تیم فوتسال استقلال تهران وتیم فوتسال پرسپولیس تهران همه جزء بدهکاران می‌باشند.

آگهی پذیرش دانشجو در پردیس دانشگاهی قشم دانشگاه هرمزگان

جهت نیمسال اول سال تحصیلی ۹۲-۱۳۹۱

وزارت علوم، تحقیقات و فناوری
دانشگاه هرمزگان

پردیس دانشگاهی قشم دانشگاه هرمزگان براساس مجوز شورای گسترش وبرنامه ریزی آموزش عالی وزارت علوم ، تحقیقات وفناوری درنیمسال اول سال تحصیلی ۹۲-۹۱ درمقطع کارشناسی ارشد رشته های اعلام شده در پایگاه اطلاع رسانی دانشگاه هرمزگان به نشانی : www.hormozgan.ac.ir دانشجو می پذیرد

روابط عمومی وامور بین الملل دانشگاه هرمزگان

رشته های کشاورزی ومنابع طبیعی:

ردیف	رشته تحصیلی	گرایش	ظرفیت پذیرش	مقطع
۱	مهندسی منابع طبیعی	آبخیزداری	۲۰نفر	کارشناسی ارشد
۲	مهندسی منابع طبیعی	بوم شناسی آبزیان شیلاتی	۲۰نفر	کارشناسی ارشد
۳	مهندسی منابع طبیعی	تکثیر و پرورش آبزیان	۲۰نفر	کارشناسی ارشد
٤	مهندسی منابع طبیعی	بیابان زدایی	۲۰نفر	کارشناسی ارشد

رشته های فنی ومهندسی:

ردیف	رشته تحصیلی	گرایش	ظرفیت پذیرش	مقطع
۱	* مهندسی عمران	سازه های دریایی	۲۰نفر	کارشناسی ارشد
۲	* مهندسی عمران	سازه	۲۰نفر	کارشناسی ارشد
۳	* مهندسی عمران	مکانیک خاک وپی	۲۰نفر	کارشناسی ارشد
٤	مهندسی مکانیک	تبدیل انرژی	۲۰نفر	کارشناسی ارشد
۵	مهندسی مکانیک	ساخت و تولید	۲۰نفر	کارشناسی ارشد

رشته های علوم پایه:

ردیف	رشته تحصیلی	گرایش	ظرفیت پذیرش	مقطع
۱	ریاضی	ریاضی محض	۱۰نفر	کارشناسی ارشد
۲	زیست شناسی	جانوران دریا	۲۰نفر	کارشناسی ارشد
۳	زمین شناسی	رسوب شناسی و سنگهای رسوبی	۲۰نفر	کارشناسی ارشد
٤	فیزیک	فیزیک دریا	۲۰نفر	کارشناسی ارشد

رشته های علوم انسانی:

ردیف	رشته تحصیلی	گرایش	ظرفیت پذیرش	مقطع
۱	زبان وادبیات فارسی	زبان وادبیات فارسی	۲۰نفر	کارشناسی ارشد
۲	* مدیریت	مدیریت اجرایی	۲۰نفر	کارشناسی ارشد
۳	* مدیریت	مدیریت دولتی	۲۰نفر	کارشناسی ارشد
٤	علوم جغرافیایی	برنامه ریزی آمایش سرزمین	۲۰نفر	کارشناسی ارشد
۵	علوم اجتماعی	(طبیعت گردی) /اکوتوریسم	۲۰نفر	کارشناسی ارشد
٦	علوم اجتماعی	سنجش ازدور وسیستم اطلاعات جغرافیایی	۲۰نفر	کارشناسی ارشد
۷	مشاوره	مشاوره خانواده	۲۰نفر	کارشناسی ارشد
۸	علوم تربیتی	تحقیقات آموزشی	۲۰نفر	کارشناسی ارشد

نکته : رشته های ستاره دار(*) علاوه برمصاحبه دارای آزمون کتبی می باشند و لازم به ذکر است شرط دعوت به مصاحبه کسب حد نصاب نمره آزمون کتبی می باشد