صبح ساحل
روزنامه مردم هرمزگان

◄ شنبه ۲۳ اردیبهشت ۱۳۹۱ ◄ سال بیست و هفتم ◄ شماره ۲۴۶۵ ◄ تکشماره ۲۰۰۰ ریال

◄ ۲۰ جمادی الثانی ۱۴۳۳ هجری قمری ◄ SOBHESAHEL – 12 may 2012

مدیرعامل مجتمع کشتی سازی و صنایع فراساحل ایران خبر داد؛

آغاز عملیات انتقال نخستین سکوی استخراج گاز از بندرعباس

۳

همزمان با برگزاری جشنواره یکصدمین سفر هیات دولت؛ نمایشگاه دستاوردهای سفرهای استانی در بندرعباس برپا شد. عکس: محمد کرمی// صبح ساحل

خبر

تأمین‌اجتماعی هرمزگان بیش از ۹۴۲ میلیارد ریال به بیمه‌شدگان این استان پرداخت کرد

گروه اجتماعی: مدیرکل تأمین‌اجتماعی هرمزگان گفت: بیش از ۹۴۲ میلیارد ریال به بیمه‌شدگان این استان پرداخت کرد.

وی افزود: ۹۴۲ میلیارد و ۵۸۲ میلیون و ۶۸۲ هزار ریال در قالب تعهدات کوتاه‌مدت و بلندمدت به بیمه‌شدگان صندوق تأمین‌اجتماعی در سال ۱۳۹۰ پرداخت شده است. سیدفاضل حیدری گفت: ۲۴۸ هزار و ۷۸۷ بیمه‌شده اصلی در استان هرمزگان تحت‌پوشش صندوق تأمین‌اجتماعی هستند که با احتساب بیمه‌شدگان تبعی، صندوق تأمین‌اجتماعی به ۶۷۸ هزار و ۶۴۵ نفر بیمه‌شده در این استان خدمات ارائه می‌کند. وی افزود: تا پایان سال ۱۳۹۰ مستمری‌بگیران اصلی و تبعی در استان هرمزگان ۴۱ هزار و ۶۰ نفر بوده و ۸ هزار و ۴۴۱ نفر بازنشسته، ۱۲ هزار و ۴۷۹ نفر بازمانده و ۸۲۸ نفر از کارافتاده تحت‌پوشش صندوق تأمین‌اجتماعی در این استان هستند. حیدری اظهار داشت: تا پایان اسفندماه سال گذشته، ۸۵۴ میلیارد و ۲۶۳ میلیون و ۵۹۰ هزار ریال در قالب تعهدات بلندمدت و ۸۸ میلیارد و ۵۹۸ میلیون و ۹۲ هزار ریال در قالب تعهدات کوتاه‌مدت به بیمه‌شدگان تأمین‌اجتماعی هرمزگان پرداخت شده است.

برداشت روزانه ۲ میلیارد فوت‌مکعب گاز در فاز ۱۴ پارس جنوبی

گروه اقتصادی: مدیر ساخت ایدرو در فاز ۱۴ پارس جنوبی گفت: فاز ۱۴ پارس جنوبی با هدف برداشت روزانه ۲ میلیارد فوت‌مکعب گاز احداث می‌شود.

سیدمحمدرضا نوید اظهار داشت: امور احداث و راه‌اندازی فاز ۱۴ پارس جنوبی از بهار سال ۸۹ آغاز و مقرر شده است این فاز در پروسه‌ای ۳۵ ماهه به مرحله روشن‌سازی مشعل که همان بهره‌برداری است، برسد. وی افزود: این فاز با هدف استحصال ۲ میلیارد فوت‌مکعب گاز در روز اجرائی شده است.

خبر

مدیر کل راه و شهرسازی هرمزگان خبرداد؛

بهره‌برداری پروژه آب شیرین کن شهر جدید علوی

● گروه اقتصادی: مدیر کل راه و شهرسازی هرمزگان با اشاره به آغاز عملیات اجرایی ۲۰۰واحد مسکونی ویلایی کارگری از بهره برداری پروژه آب شیرین کن این شهر در آینده بسیار نزدیک خبر داد.

مهدی زندیه وکیلی ،مدیر کل راه و شهرسازی هرمزگان در حاشیه بازدید از شهر جدید علوی اظهار کرد :این شهر که بیش از دو دهه از احداث آن می گذرد به دلیل بعدمسافت و مشکلات ساختاری نتوانسته به عنوان یک شهر، رونق چندانی داشته باشد. وی با اشاره به طرحهای در دست اجرای این اداره کل برای خروج از رکود و احیای شهر جدید علوی گفت : با هدف کاهش مسافت وسهولت دسترسی شهر علوی به صنایع غرب بندر عباس، تونل یک هزار و ۹۰۹متری در حال احداث می باشد که تاکنون ۴۸۸ متر از طرف دهانه ورودی و ۷۸۰ متر از طرف دهانه خروجی سمت پالایشگاه بندرعباس حفاری شده است که با بهره برداری از این تونل فاصله شهر جدید تا بندر عباس حدود ۲۰کیلومتر کاهش می یابد. زندیه وکیلی بررسی و روند اجرای پروژه های در حال اجرا برای احیاء شهر جدید علوی را از اهداف این بازدید اعلام کرد.

مواظب خریدهای اینترنتی باشید؟

● گروه اقتصادی: سرپرست پلیس فتا فرماندهی هرمزگان گفت: بعضا درگاه هایی موجود در اینترنت مربوط به بانکها و یا سایر واحدهای خدماتی هستند که توسط مجرمین شبیه سازی شده و با ورود اطلاعات شخص و حساب افراد مورد سوء استفاده قرار می گیرد بدون اینکه کاربر متوجه آن باشد، همچنین موارد مشابهی در خرید های اینترنتی مانند خرید شارژ و غیره امکان دارد رخ دهد.

"سرگرد علی اکبر قرائی پور " در جمع خبرنگاران هرمزگان افزود: برابر آمار موجود در سال ۱۳۹۰ از بدو تشکیل پلیس فتا در استان هرمزگان جرایمی در حوزه فضای مجازی با موضوعات برداشت غیر مجاز از حساب بانکی از طریق اینترنتی ، هتک حیثیت و نشر اکاذیب علیه افراد، ارایه محتویات مستهجن و مبتذل در اینترنت، کلاهبرداری رایانه ای و سایر جرایم اینترنتی واقع، گزارش شده است. سرپرست پلیس فتا فرماندهی هرمزگان اظهار کرد: در سال ۱۳۹۰ قریب به ۸۰ درصد از جرایم واقعه کشف شده است.

سالروز میلاد خجسته فاطمه زهرا (س)
سرور بانوان جهان، عطای خداوند سبحان
کوثر قرآن و الگوی بی بدیل تمام جهانیان
بر همه زنان عالم مبارک باد
روابط عمومی دفتر نمایندگی ولی فقیه در امور اهل سنت استان هرمزگان

آگهی مزایده

سازمان میادین میوه وتره بار و فرآورده های کشاورزی شهرداری بندرعباس درنظر دارد به استناد مجوز صادره از سوی هییت مدیره نسبت به واگذاری پارکینگ وتوفقگاه بازارچه ۲۲ بهمن درقالب اجاره به مدت یکسال اقدام نماید لذا ازکلیه متقاضیان حقیقی وحقوقی دعوت بعمل می آید تا حداکثر ده روز پس از آگهی برای دریافت اسناد مزایده به دبیرخانه سازمان واقع در بندرعباس - نخل ناخدا - خیابان صدف ترمینال مسافربری ساختمان اداری سازمان میادین میوه وتره بار شهرداری مراجعه ویا با شماره تلفن ٦٦٨٦٢٥٦ تماس حاصل نمایند

سازمان میادین میوه و تره بار و فرآورده های کشاورزی

واگذاری اینترنت
اینترنت ملی
برای اولین بار توسط
سریع سیستم جنوب

آبا بتن ساحل
تولید و عرضه بتن آماده

معاینات ادواری شاغلین شرکتها وموسسات کارمندی وکارگری با پرسنل مجرب ۵ سال وسابقه کاربا مجوز از معاونت بهداشتی دانشگاه علوم پزشکی بشماره ۹۰/۱۰۳/۶۷۱۶
شماره تماس : ۰۹۱۷۷۶۱۴۴۲۹

جناب آقای
مهندس حامد ذاکری
انتصاب شایسته جناب عالی را به سمت مدیرکل بنیاد مسکن انقلاب اسلامی استان هرمزگان که نشان از درایت و توانمندی شماست تبریک عرض می نمایم
درپناه حق موفق و سرافراز باشید
خواجه زاده - فین گستر

جناب آقای
مهندس حامد ذاکری
انتصاب وانتخاب شایسته جناب عالی به سمت مدیرکل بنیاد مسکن انقلاب اسلامی هرمزگان که نشان از سالها خدمات خالصانه است را تبریک عرض نموده و موفقیت روز افزون شما را ازخداوندمنان خواستاریم
شرکت کیفیت سنجش هرمزگان

استرس، گرما و رطوبت ام.اس را تشدید می‌کند

عضو هیات علمی نورولوژی بیمارستان شریعتی گفت: استرس، گرما و رطوبت باعث تشدید بیماری «ام.اس» می‌شوند. به گزارش ایسنا، دکتر فرزاد حاتمی درباره علل بروز بیماری ام.اس گفت: ام.اس بیماری است که سیستم ایمنی بدن بر علیه میلین سلول‌های عصبی مرکزی فعال می‌شوند و باعث تخریب این سلول‌ها می‌شود. هر چند علل بروز این بیماری هنوز ناشناخته است اما فرضیه‌هایی در مورد این علل مطرح هستند؛ از جمله آن که کمبود ویتامین D می‌تواند باعث بروز این بیماری شود. به این ترتیب احتمال بروز بیماری ام.اس در زنانی که کمتر در معرض آفتاب قرار می‌گیرند بیشتر از سایرین است. وی افزود: علل ویروسی نیز در بروز بیماری ام.اس مطرح شده است.

درد و ناباروری، شایع‌ترین علائم ابتلا به «اندومتریوز» است

رییس کلینیک تخصصی درمان اندومتریوز مرکز ناباروری ابن سینا با بیان اینکه میانگین سنی تشخیص این بیماری بسیار دیر و ۲۸ سال است، عنوان کرد: متاسفانه پزشکان ما نیز این بیماری را اغلب دیر تشخیص می‌دهند و در مواجه با دردهای شدید قاعدگی و دردهای شدید لگنی به بیمار می‌گویند «ازدواج کن، خوب می‌شوی». به گزارش (ایسنا)، دکتر عادل شروین ادامه داد: این بیماری علاوه بر ناباروری کردن فرد مبتلا، وی را بسیار زجر می‌دهد. وی ادامه داد: اندومتریوز در ایران با اندمتریوز در آمریکا تفاوت دارد همچنین اندومتریوز یک فرد ساکن استان اصفهان با فردی که در استان تهران زندگی می‌کند تفاوت دارد علت این امر به متفاوت بودن عوامل محیطی بازمی‌گردد.

سردردهای شبانه و ناگهانی را جدی بگیرید

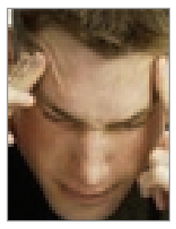

دبیر نوزدهمین کنگره نورولوژی و الکتروفیزیولوژی بالینی نسبت به بروز سردردهای ناگهانی و شبانه هشدار داد. به گزارش ایسنا، دکتر عسگر قربانی، عضو هیات علمی دانشگاه علوم پزشکی تهران «سردرد» را شایع‌ترین بیماری در بیماری‌های مغز و اعصاب عنوان کرد و گفت: بیماری‌های عروقی مغز شامل سکته‌ها و خونریزی‌های مغزی، بیماری‌های تشنجی و ام.اس در مراتب بعدی بیماری‌های مغز و اعصاب قرار دارند. وی با تاکید بر این که بیش از ۹۰ درصد سردردها از جمله سردردهای خوش خیم هستند، ادامه داد: اغلب این نوع سردردها به دلیل استرس، خستگی فکری، آلودگی هوا، سر و صدا و عواملی از این قبیل ایجاد می‌شوند. این متخصص مغز و اعصاب افزود: اما برخی سردردها با علایم خطری همراه است که لازم است جدی گرفته شوند.

خبر

فرماندار بندرعباس:

وضعیت نان با دقت نظارت می‌شود

گروه اجتماعی: فرماندار بندرعباس با بیان اینکه وضعیت نان با دقت در این شهرستان رصد می‌شود، از اخذ تعهد از تعداد ۶۰ نانوایی در راستای ارتقای کیفیت و خدمات در این واحدها خبر داد.

عباس امینی‌زاده در رابطه با وضعیت و کیفیت نان در این شهرستان، از دعوت ۶۰ نانوایی و گرفتن تعهد در خصوص "چهار اصل مهم" شامل کیفیت، کمیت، بهداشت و برخورد مناسب با مردم خبر داد. وی افزود: برنامه ویژه برای بالا بردن کیفیت نان در نظر است و با همکاری مستمر و بازرسی‌ها همه روزه از نانوایی‌های سطح شهرستان با دقت مقوله وضعیت نان رصد می‌شود.

کسب مقام دوم کمیته امداد استان در کشور

گروه اجتماعی: حوزه معاونت مشارکتهای مردمی کمیته امداد هرمزگان مقام دوم تحقق برنامه های سال ۹۰ در کشور را به خود اختصاص داد.

معاون مشارکتهای مردمی این نهاد از کسب مقام دوم حوزه مشارکتهای مردمی هرمزگان در کشور خبر داد . حسن مکاری رضوانی افزود : در همایش سراسری مشارکتهای مردمی کشور با بررسی و کارشناسی امداد مرکز از روند عملکرد مشارکتهای مردمی استانها و تحقق برنامه های اجرایی سال ۹۰ مشارکتهای مردمی هرمزگان مقام دوم را به خود اختصاص داد . مکاری رضوانی در ادامه از تلاش همه نیروهای مشارکتهای مردمی سطح استان ، مدیران ، مسئولین ، کارکنان و نیروی خرید خدمت تشکر و قدردانی کرد و خاطرنشان کرد کسب مقام دوم در کشور نتیجه تلاش ، همدلی ، وفاق و دقا نظر تمام نیروهای این حوزه در سطح استان است که باعث شده عملکرد سال ۸۹ نسبت به سال ۹۰ در تمام بخشها و سرفصل ها ۱۲۴ درصد رشد داشته باشد . معاون مشارکت های مردمی امداد هرمزگان نقش مدیریت مجموعه امداد در استان را در افزایش مشارکتهای مردمی و این وفاق و همدلی حائز اهمیت دانست و قدردانی کرد . در زمینه نیروی امداد کشور استان خراسان شمالی اول، هرمزگان دوم و یزد سوم شدند.

شهردار:

معتمدین محلات بندرعباس پل محکمی بین شهرداری و مردم هستند

صبح‌ساحل / محمدخداکریمی: شهردار بندرعباس گفت: معتمدین محلات پل محکمی بین شهرداری و مردم هستند.

صبح پنجشنبه محمدجواد سلطان‌زاده در نخستین گردهمایی معتمدین محلات شهر بندرعباس افزود: معتمدین و مدیران شهرداری باید درک واقع بینانه‌ای با یکدیگر داشته باشند.

وی با بیان اینکه نباید نگاه شهردار به معتمدین ، نگاه ابزاری باشد ، تصریح کرد: نگاه معتمدین به شهردار و مدیران شهری نیز نباید نگاهی ابزاری باشد. نگاه ابزاری منجر به شکست تمام طرح‌ها، ایده‌ها و خواسته‌ها می‌شود. وی ادامه داد: معتمدین می‌توانند طرح‌های شهرداری را بین مردم مطرح کنند . سلطان زاده اضافه کرد" معتمدین محلات ، حاصل تفکر و اندیشه‌های ناب مردم هستند. شهردار بندرعباس با بیان اینکه در اجرای پروژه‌ها و طرح‌ها باید بر اساس قانون حرکت کنیم ، اظهار داشت: باید براساس منابع شهرداری برنامه ریزی کنیم و نگاه ما به شهر نگاهی کلی باشد. وی تصریح کرد: طرح‌ها را باید بر اساس قوانین و مقررات ، موانع و محدودیت‌ها اجرا کرد. وی با اشاره به اینکه باید در جهت عمران و آبادانی شهر از خرد جمعی بهره گرفت ، افزود: بهره‌مندی از دیدگاه‌ها ایده ها و پیشنهادات معتمدین می‌تواند برای ساختن شهر بندرعباس به کمک شهرداری بیاید. وی اضافه کرد:

بهره‌گیری از ربان عقل و کارشناسی در گفت و گو و بیان طرح‌ها در مدیریت پیشرفته دنیا ، جاری و ساری است. شهردار بندرعباس همچنین گفت: طرح‌هایی که از سوی مردم توسط معتمدین محلات به شهرداری منتقل می‌شود باید عقلانی ، کارشناسی و کلی باشد. سلطان زاده خاطرنشان کرد: ما نیازمند ارزیابی طرح‌های شهرداری توسط مردم و انتقال آن بوسیله معتمدین هستیم . وی افزود: معتمدین محلات بهترین ابزار انتقال حقایق و واقعیت‌های اجتماعی به شهرداری هستند. وی خطاب به معتمدین گفت: شما بهترین ارزیابی رسانه و داور برای شهرداری هستید. سلطان زاده تصریح کرد: معتمدین باید آیینه تمام نمای شهرداری باشند. وی با بیان اینکه شهرداری از بیان راه حل ها و پیشنهادات شهروندان استقبال می‌کند افزود: شهرداری می‌تواند به طرح‌ها و ایده‌های خوب و نو که برای رفع مشکلات شهری ارایه می‌شود از شهروندان تجلیل کند. وی اظهار داشت: مردم باید در اجرای پروژه‌های شهرداری مشارکت داشته باشند. سلطان زاده در ادامه برخورد صادقانه با مردم را مورد اشاره قرار داد و گفت: من مدیر تیم را براساس برخورد صادقانه و خالصانه با مردم پایه ریزی و استوار کرده‌ام وبه آن ایمان دارم . در ادامه این گردهمایی تنی چند از معتمدین محلات شهر بندرعباس به بیان دیدگاه‌ها و مشکلات و ارایه راهکارها پرداختند که شهردار بندرعباس و شهرداران مناطق به پاسخگویی پرداختند. همچنین معتمدین به همراه شهردار و مدیران شهرداری از نمایشگاه دستاوردهای شهرداری مناطق و سازمان‌های وابسته بازدید کردند . پروژه‌های در حال اجرای شهرداری نیز مورد بازدید معتمدین و مسوولان قرار گرفت. در این گردهمایی همچنین از ۹ نفر شهروندان نمونه بندرعباس تجلیل شد.

معاون عمرانی استاندار هرمزگان:

وضعیت زیست محیطی شهر بندرعباس مورد بررسی ویژه قرار گیرد

گروه اجتماعی: معاون عمرانی استاندارو رییس کارگروه پسماندهای استان هرمزگان گفت: وضعیت زیست محیطی شهر بندرعباس و بویژه موارد مربوط به پسماندهای این شهر بایستی در نشست ویژه ای مورد بررسی قرار گیرد. مهدی رضایی سرده در نشست کارگروه پسماند استان افزود: بیش از ۳۰ درصد جمعیت مردم استان در شهرستان بندرعباس سکونت دارند که باید برنامه ریزی جدی درخصوص وضعیت زیست محیطی وپسماندهای این شهر اتخاذ شود. وی بیان داشت: درمدیریت پسماندها وانتخاب محل های دفع بایستی اولویت با حفظ منابع آب باشد و دراستای جلوگیری از آلودگی این منابع نیزتدابیری اندیشیده شود. رییس کارگروه پسماندهای هرمزگان درادامه با اشاره به اهمیت موضوع مدیریت پسماندها اظهارداشت: براساس برنامه زمانبندی شده، باید نشست های کارگروه پسماندها هر دو ماه یکبار برگزار شود وتمامی دستگاه های عضو حضوری فعال داشته باشند. رضایی درپایان یادآورشد: دستگاه های عضو کارگروه باید ضمن ارائه گزارش عملکرد نسبت به پیگیری تخصیص بودجه های مصوب نیز اقدام نمایند.

مدیرکل حفاظت محیط زیست هرمزگان نیز گفت: براساس ماده هفت وماده ۱۰ آیین نامه اجرایی قانون مدیریت پسماندها، مدیریت اجرایی پسماندهای عادی درشهرها و روستاها برعهده شهرداری ها و دهیاری ها و درخارج از محدوده وظایف این دو نهاد نیز برعهده بخشداری ها می باشد. مجید وفادار بااشاره به اقدامات موثری که در راستای مدیریت اصولی پسماندها دراستان صورت گرفته، تاکید کرد: وضعیت فعلی جمع آوری و دفع پسماندهای عادی درشهرها، روستاها و جاده های بین شهری استان باید بهبود یابد وجایگاه محل دفن پسماندهای شهر بندرعباس نیز درچارچوب مقررات زیست محیطی وبهداشتی ساماندهی شود. وی بیان داشت: شهرداری ها باید با تخلیه کنندگان نخاله ساختمانی درمعابر و محل های غیرمجاز مطابق قوانین مربوطه برخورد نمایند. این مسوول درادامه با استناد به بند الف ماده ۱۹۳ قانون برنامه پنجم توسعه کشور گفت: شهرداری شهرهای بالای ۲۰۰ هزار نفر جمعیت وشهرهای ساحلی و حاشیه تالاب های داخلی در راستای مدیریت پسماند شهری موظف هستند تا پایان سال چهارم برنامه پنجم توسعه، پسماندهای خود را با روش های نوین وفناوری های جدید با اولویت روش های آلی (ارگانیک) بازیافت نمایند. وفادار یادآورشد: از سال پایانی برنامه پنجم توسعه هرگونه دفن پسماندها دراین گونه شهرها ممنوع است. احمد پویافر مدیرکل امور روستایی استانداری هرمزگان نیز دراین نشست با اشاره به بودجه مصوب جهت مدیریت پسماند روستاها گفت: بودجه مربوط به دهیاری ها جهت انجام مدیریت اجرایی پسماند با اولویت روستاهای واقع در ورودی شهرها تامین اعتبار شده و بزودی اختصاص می یابد.

مدیرکل فرهنگ و ارشاد اسلامی:

جلسات آسیب‌شناسی جشنواره‌ها برگزار می‌شود

گروه اجتماعی: مدیرکل فرهنگ وارشاد اسلامی هرمزگان آسیب‌شناسی فعالیت‌های فرهنگی را از مهم‌ترین مسائل دانست و گفت: از این پس با اتمام هر جشنواره، جلسه آسیب‌شناسی حشنواره برگزار می‌شود.

حجت‌الاسلام علی مریدی‌زاده در نشست با رؤسای انجمن‌های فرهنگی هنری در بندرعباس اظهار داشت: هویت و شأن اداره‌کل فرهنگ و ارشاد اسلامی به حضور هنرمندان است و با حذف هنرمند دیگر جایگاهی برای فرهنگ و ارشاد نمی‌توان متصور شد. وی افزود: جشنواره بین‌المللی فرهنگی هنری خلیج فارس بهترین نمونه همکاری و تعامل خوب و سازنده میان هنرمندان و اداره‌کل فرهنگ و ارشاد است که حقیقتاً همه هنرمندان در رشته‌های مختلف سنگ تمام گذاشته‌اند. مدیرکل فرهنگ و ارشاد اسلامی هرمزگان آسیب‌شناسی فعالیت‌های فرهنگی و هنری را از مهم‌ترین مسائل دانست و خاطرنشان کرد: سعی داریم از این پس با اتمام هر فعالیت و جشنواره با حضور دستاندرکاران جلسه آسیب‌شناسی را برگزار کنیم که این امر سبب تقویت نقاط قوت و اصلاح نقاط ضعف می‌شود. مریدی‌زاده تصریح کرد: امروز بیش از هر زمان دیگری به حضور و مشارکت گسترده هنرمندان نیاز داریم.

خبر

هرمزگان جزو سیل خیزترین مناطق کشور است

● گروه اجتماعی:

معاون آبخیزداری منابع طبیعی هرمزگان گفت: هرمزگان در زمره ی سیل خیزترین مناطق کشور قرار دارد.

ابوالقاسم حسین پور با تشریح الگوی بارش های جوی استان افزود: هرمزگان با بارندگی سالانه ۲۰۵ میلی متر دارای حجم سیلابهای بیشتری نسبت به مناطقی است که بارندگی سالانه آنها بیش از ۱۵۰۰ میلی متر است. این مقام مسئول وقوع بارندگی با شدت بالا، شیب زمین و فقر پوشش گیاهی را از دلایل اصلی سیلخیز بودن استان برشمرد و با ذکر مصادیق این امر نظیر ثبت بارش ۱۸۰ میلی متر در مدت ۲۴ ساعت در ایستگاه سینوپتیک میناب طی بارندگی هفدهم و هیجدهم آذرماه سال ۱۳۸۸ ، بر ضرورت اجرای طرحهای آبخیزداری و توجه بیشتر به موضوع پیشگیری بجای مقابله و درمان تاکید نمود.

معاون آبخیزداری منابع طبیعی هرمزگان افزود: در شرایط فعلی بیش از ۵/۸ میلیون هکتار معادل ۸۱ درصد از مساحت استان کاملا" سیلخیز و در تولید رواناب سریع نقش دارند و تحت این شرایط در استان هرمزگان ۱۴ شهر ، ۵۴۵ پارچه آبادی ، ۵۸۰۰۰ هکتار از اراضی زراعی ، ۲۹ رشته قنات و بخش قابل توجهی از جاده ها و راههای ارتباطی در معرض خطر سیل قرار دارند. در این راستا طرح پیشگیری و مهار سیل در قالب برنامه آبخیزداری مشتمل بر ۱۱ پروژه شامل سد و بند، تورکینست و همچنین عملیات آبی – خاکی از قبیل اجرای بانکت، چاله های فلسی و سایر اقسام میکروکچمنت با مساحتی بالغ بر ۴۰۰ هکتار با اعتبار ۲۳ میلیارد ریال طی سال گذشته در سطح استان اجرا گردیده و آماده بهره برداری است. مهندس حسین پور اضافه کرد با اجرای طرح فوق ضمن پیشگیری و کاهش خسارات سیل در حوزه های تحت پوشش طرح، بیش از ۸ میلیون مترمکعب سیلاب در سال مهار و بهره برداری می گردد.

گلدهی جنگلهای مانگرو آغاز شد

هرمزگان دارای ۲۰۱۱۹ هکتار جنگلها ی مانگروست که دارای بیشترین مساحت درکشوراست این جنگلها مصعب رودخانه ها و در محل جزرو مدی دریا رویش دارند. گونه حرا از این جنگلها دارای گلهای زرد رنگ بوده که از نیمه دوم اردیبهشت گلدهی آن شروع وتا نیمه خردادماه،زمان گلدهی آن ادامه دارد. از گلدهی حرا ، علاوه بر استفاده توسط پرندگان و حشرات ،عسل طبیعی خوبی نیز به دست آمده که مردم بومی از آن استفاده می کنند.گل حرا خوشه ای کوچک ، زرد براق وبسیارمعطر و پرشهد است. چهار گلبرگ آن همیشه به نظر خیس و مرطوب می رسد. گونه چندل نیز از جنگلها مانگرو دارای بذری شمشیری شکل بوده که از بدو تشکیل به همین شکل می باشد. وگلدهی آن ازاول اردیبهشت آغاز می شود وتا پایان خرداد ادامه دارد. فصل برداشت بذر چندل و حرا پایان مرداد و اوایل شهریور ماه زمان کاشت در عرصه آبان وآذر هر سال می باشد.

مدیرکل بانوان استانداری:

تبیین جایگاه "زن" باید فراتر از حرف و شعار باشد

● گروه اجتماعی: مدیرکل امور بانوان و خانواده استانداری با تاکید بر اینکه :برنامه‌های بزرگداشت مقام زن موجب غفلت از تبیین شخصیت حضرت زهرا(س) نشود، گفت: پرداختن به برنامه‌های بزرگداشت مقام زن لازم و ضروری است اما نباید موجب غفلت ما از تبیین شخصیت حضرت فاطمه زهرا(س) شود.

پری صیادی در حاشیه نخستین نشست ستاد بزرگداشت مقام روز زن و میلاد حضرت فاطمه (س) با حضور مشاورین امور بانوان دستگاهها تصریح کرد: نهادها و دستگاههای دولتی بایستی برنامه های بزرگداشت مقام زن را در قالب کار کارشناسی شده و با حضور کارشناسان و اساتید برجسته که معرف ابعاد مختلف شخصیتی حضرت فاطمه (س) است ، برگزار نمایند.

وی ضمن بیان ارزش ها و فضیلت های شخصیتی حضرت زهرا(س)، از ایشان به عنوان الگوی تام انسانیت یاد کرد و گفت: معرفت و شخصیت حضرت فاطمه (س) نیاز به معرفی بیشتری دارد و شناخت واقعی و حقیقی شخصیت اجتماعی ،سیاسی و فردی این حضرت علاوه بر اینکه اندیشه ایی الهی و معنوی می طلبد، بایستی خارج از قالب حرف و شعار صرف تحقق یابد.

مدیرکل امور بانوان و خانواده استانداری با اشاره به حضور چشمگیر زنان در رده های مدیریتی کشور ، نقش زنان را در توسعه و پیشرفت جامعه طی سالهای اخیر بسیار موثر دانست و گفت: با وجود اینکه تعداد زنان در نیروی کار رو به افزایش است اما پیشرفت آنها در مشاغل مدیریتی محسوس نبوده است که این مسئله نیاز به توجه و کار بیشتری دارد .

"صیادی" این روند را در هرمزگان روندی نیازمند کار و توجه بیشتر توصیف کرد و افزود: گرچه هنوز تا سرچشمه مقصود فاصله وجود دارد ، اما خوشبختانه با توجه ویژه استاندار به این مهم ، تلاش می شود تا فراتر از حرف و شعار جایگاهی شایسته و واقعی برای زنان استان دیده و تعریف شود.

این مقام مسوول تاکید کرد: ما به به دنبال نوع نگاه فمنیستی در جامعه به زنان نیستیم بلکه خواستار تبیین جایگاه و شخصیت زن در قالبی که اسلام و نظام مقدس جمهوری اسلامی در قانون اساسی ارائه داده اند، هستیم. وی اضافه کرد: بی شک در مبحث مدیریتی، زنان ما باید ضمن خودباوری و اثبات قابلیت ها و توانمندی هایشان ، تمامی نگاه ها را در جامعه به سمت این توانمندی و خودباوری سوق دهند تا جامعه بیش از پیش از توانایی و تدبیر آنان بهره مند شود.

مشاور استاندار ضمن بیان برنامه های دفتر امور بانوان و خانواده استانداری در جهت ارتقای جایگاه زن و تقویت ارزش‌های اسلامی از جمله؛ طرح تحکیم بنیان خانواده،طرح تحرک وزارت کشور، برنامه های هفته زن و ... از برنامه‌های بزرگداشت هفته مقام زن و روز مادر و برگزاری جشن "تسنیم" به مناسبت سالروز ولادت و گرامیداشت مقام شامخ حضرت زهرا (س) خبر داد و گفت: در این مراسم تجلیل از ۲۰ تن از زنان شاخص و نمونه استان را نیز خواهیم داشت.

دعوت به همکاری
به یک نیروی مجرب و آشنا با کامپیوتر و طراحی با سیستم کرل نیازمندیم
۰۹۱۷۵۴۶۰۰۵۱ – ۰۹۱۷۱۶۳۲۵۷۶
حسینی

پیش فروش واحدهای مسکونی
۸۱ و ۹۵ و ۱۰۲ و ۱۶۰ و ۲۲۰ متری واقع در یادبود
– محله اوزیها شمالی پشت ملکه آسمانها
وآرموس (۱۵ درصد پیشرفت فیزیکی)
۰۹۱۷۷۶۱۳۳۶۰ متری ۱۲۰۰۰۰۰ تومان
با ۲۵ میلیون وام بافت فرسوده

سیمان بندرخمیر
پاکتی ۳۵۰۰ تومان
تلفن تماس:
۰۹۱۷۱۶۷۱۴۳۳

جناب آقای حاج حسن قاسمی
مصیبت درگذشت ابوی گرامیتان
را به شما وخانواده محترم صمیمانه
تسلیت وتعزیت عرض می نماییم
ازدرگاه حق تعالی صبر وبردباری
برای شما و رحمت وغفران الهی برای
آن مرحوم خواهانیم
محمد بشیری

هرمز بتون
تولید کننده خرپای فلزی و انواع قطعات بتنی
۲۲۴۲۱۲۷ - ۲۲۴۲۴۳۳

برادر بسیجی جناب آقای حاج اکبر جوذری
انتخاب جنابعالی را به عنوان
رییس مجمع امور صنفی شهرستان بندرعباس
تبریک گفته، از خداوند منان توفیق روز افزون حضرتعالی را خواستاریم
هیات مدیره کانون آموزشگاه‌های فنی و رانندگی هرمزگان
حسن مکاری رضوانی - مرتضی آخش جان - بهمن اکبری

برادر ارجمند
جناب آقای محمد بی نیاز
انتخاب شما به عنوان معلم نمونه استانی
نشان از شایستگی شماست
عیسی بی نیاز

دعوت به همکاری
یک موسسه معتبر جهت تکمیل کادر
خدماتی خود به یک نفر انبار دار با سابقه
وآشنا به امور رایانه نیازمند است
تلفن تماس: ۰۹۳۹۷۶۱۱۴۶۱

دعوت به همکاری
به تعدادی بازاریاب آسانسور
با پورسانت عالی نیازمندیم
تلفن تماس: ۰۹۱۷۱۶۰۰۸۳۴

دعوت به همکاری
رستوران لذیذ جهت تکمیل
نیروهای مورد نیاز خود، افراد ذیل را به
همکاری دعوت می نماید
۱- میزبان رستوران (خانم وآقا) ۸ نفر
۲- کارگر رستوران ٤ نفر
۳- کارگر آشپزخانه ٥ نفر
٤- صندوقدار (فروشنده) ۳ نفر
٥- پیک موتوری ٥ نفر
آدرس : انتهای آزادگان
روبروی قنادی پاک - رستوران لذیذ
تلفن تماس: ۸- ٤۳۱٥٥٥۷

جناب آقای
حاج حسن قاسمی
مصیبت درگذشت ابوی گرامیتان
را به شما وخانواده محترم صمیمانه
تسلیت وتعزیت عرض می نماییم
ازدرگاه حق تعالی صبر وبردباری
برای شما و رحمت وغفران الهی برای
آن مرحوم خواهانیم
بیمه آسیا-دفتر بیمه فرهنگ

جناب آقای
حاج حسن قاسمی
مصیبت درگذشت ابوی گرامیتان
را به شما وخانواده محترم صمیمانه
تسلیت وتعزیت عرض می نماییم
ازدرگاه حق تعالی صبر وبردباری
برای شما و رحمت ومغفرت الهی
برای آن مرحوم خواهانیم
مدیریت و کارکنان
شرکت حمل ونقل رشید بار بندر
محمدرشیدی

جناب آقای
حاج حسن قاسمی
مصیبت درگذشت ابوی گرامیتان
را به شما وخانواده محترم صمیمانه
تسلیت وتعزیت عرض می نماییم
ازدرگاه حق تعالی صبر وبردباری
برای شما و رحمت وغفران الهی برای
آن مرحوم خواهانیم
مدیریت و کارکنان
شرکت حمل ونقل دوستان هرمزگان
جمال مهدوی

آگهی دعوت مجمع عمومی شرکت
تعاونی مسکن راه آهن بندرعباس
بدینوسیله به اطلاع کلیه اعضاء می رساند اولین جلسه
مجمع عمومی درسال جاری با دستور کار زیر
روزیکشنبه مورخ ۹۱/۳/۷ ساعت پنج بعدازظهر درمحل
اجرای پروژه ۱۲۵ واحدی (نخل ناخدا) برگزار می گردد
دستورکار جلسه :
۱-استماع گزارش اجرایی ومالی هیبت مدیره
۲- انتخاب بازرس
۳-تصویب ترازهای مالی سال ۹۰-۸۹
۴- تصویب بودجه سال ۹۱
رییس هیبت مدیره
علی نجار زاده

آگهی دعوت مجمع عمومی عادی
شرکت یخسازی البرز سهامی خاص
به ثبت ۶۸۷
بدینوسیله ازکلیه سهامداران یا وکیل قانونی آنها
دعوت بعمل می آید که راس ساعت ۱۷ روز ۹۱/۳/۴
درمحل دفتر شرکت دربندرعباس
چه چکور یخسازی البرز حضور بهم رسانند
دستورجلسه رسیدگی کلی به امور شرکت وتعیین
هیبت مدیره جدید و تصمیم گیری درمورد خرید قطعی
زمین از جهاد کشاورزی وبررسی مشکلات شرکت و
اجرای خط مشی جدید جهت بهینه سازی وضع شرکت
هیبت مدیره شرکت یخسازی البرز
رحیم پارسیا

مژده آگهی شماره یک مژده
فروش اقساطی آسانسور
شرکت آسانسور ستاره ممتاز گلدشت با
بیش از ده سال سابقه در زمینه آسانسور و
با در دست داشتن پروانه طراحی و مونتاژ
از وزارت صنایع و معادن و جواز کسب از
اتحادیه آسانسور به منظور رفاه حال مشتریان
خود قصد دارد تعداد محدودی آسانسور را به
صورت شرایطی و اقساط بدون پیش پرداخت
جهت نصب به فروش برساند.
تلفن تماس:۴۶۱۷۳۰۳ و ۰۹۱۷۱۶۰۰۸۳۴

آگهی دعوت مجمع عمومی عادی نوبت اول
جلسه مجمع عمومی عادی شرکت تعاونی مرزنشینان درگهان درتاریخ ۱۳۹۱/۳/۵ روز جمعه راس ساعت ٥ بعدازظهر درمحل شرکت تشکیل می گردد از کلیه عضای شرکت دعوت می شود در تاریخ مذکور راس ساعت مقرر درمحل تعیین شده حضور بهم رسانند ضمنا چنانچه حضور عضوی درمجمع میسر نباشد برابر مفاد اساسنامه میتواند به فرد دیگری جهت حضور درجلسه وکالت کتبی دهد
دستورجلسه :
۱- گزارش هیبت مدیره وبازرسان از عملکرد شرکت
۲- طرح و تصویب صورتهای مالی سال ۱۳۹۰
۳- طرح وتصویب تغییرات سرمایه
٤- طرح وتصویب بودجه سال ۱۳۹۱
٥- طرح وتصویب خرید زمین واحداث ساختمان برای شرکت
٦- انتخاب بازرسان اصلی وعلی البدل
۷- طرح وتصویب ٥ درصد از سود ویژه جهت پاداش به هیبت مدیره
مدیرعامل شرکت تعاونی مرزنشینان درگهان – علی دریانورد

کاهش اضطراب با مصرف انگور

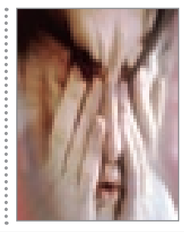

محققان با آزمایش بر روی موش‌ها دریافتند مصرف انگور در کاهش اضطراب، فشار خون ناشی از عصبانیت و مشکلات روان شناختی موثر است. به گزارش(ایسنا)، پژوهشگران دانشگاه هوستون اظهار داشتند: آنتی اکسیدان‌های موجود در انگور در رفتار، یادگیری، عملکرد حافظه و فشار خون نقش مهمی را ایفا می کنند. بنابراین گزارش، اضطراب، نگرانی، مشکلات روان شناختی و فشار خون اختلالاتی پیچیده و متمایز می باشند، با این وجود عوامل یکسانی در این مشکلات دخالت دارند. بعنوان مثال، از بین ۴۰ میلیون آمریکایی که به اضطراب مبتلا هستند، یک چهارم آنان از فشار خون نیز رنج می برند. اضطراب یکی از عواملی است که در یادگیری نقش دارد ولی تا کنون علتی برای این رابطه یافت نشده است.

مهمترین عوامل ابتلا به فشار خون

کارشناسان معتقدند: نگه داشتن فشار خون در محدوده طبیعی برای جلوگیری از سکته مغزی، ضروری است. به گزارش (ایسنا)، کارشناسان اظهارکردند: عامل فشار خون از مهم ترین عواملی است که می توانید آن را از عوامل ابتلا به خطر سکته مغزی و چهارمین علت عمده مرگ و میر در ایالات متحده آمریکا بدانید. بر اساس گزارش انجمن قلب آمریکا و انجمن سکته مغزی آمریکا با این وجود بسیاری از مردم نمی دانند که آنها در معرض خطر داشتن فشار خون بالا هستند. عوامل بسیاری در ابتلا به این بیماری نقش دارند که از مهمترین آنها می توان موارد ذیل را نام برد: - سابقه خانوادگی و اینکه اگر پدر و مادر خود و یا بستگان نزدیک، فشار خون بالا داشته‌اند، شما نیز در خطر ابتلا به این بیماری هستید.

مصرف سیب زمینی سفید ارتباطی با دیابت یا چاقی ندارد

کارشناسان تغذیه می‌گویند مصرف سیب زمینی سفید به شکل‌های مختلف شامل کبابی، آب پز یا پوره ارتباطی با بروز چاقی یا دیابت ندارد. به گزارش ایسنا، این کارشناسان بررسی کردند خوردن سیب زمینی سفید نمی‌تواند عاملی موثر در افزایش سطح پروتئین c-reactive باشد که یک نشانگر اصلی در ایجاد التهاب سیستماتیک در بدن است. در بررسی‌های قبلی که ارتباط بین مصرف سیب زمینی با بروز این بیماری آزمایش شده بود به دلیل اینکه فاکتورهای تاثیرگذار دیگر نظیر سن، جنسیت، سطح تحصیلات یا حتی نژاد و قومیت به عنوان عوامل دموگرافیک در نظر گرفته نشده بودند، نتایج بررسی‌ها با شکست مواجه شد.

حرف‌های پشت خط

۲۲۲۶۷۵۱

قابل توجه اداره مخابرات ....

نیاوردن قبض تلفن ثابت به درب منازل کوی نیایش ، مشکلاتی برای اهالی در برداشته است. نتیجه کم کاری ماموران مخابرات، یک طرفه شدن چند روزه‌ی تلفن و پس از آن قطعی کامل تلفن می‌باشد. وقتی قبل از هر گونه اقدام مخابرات جهت یک طرفه کردن تلفن ، با تلفن گویای ۱۸۱۸ برای آگاهی از اعلام هزینه‌ی مکالمه تماس می‌گیریم ، متاسفانه شماره‌ی مورد نظر مسدود است....

پس به ناچار برای دریافت و پرداخت قبض تلفن باید به اداره‌ی مخابرات برویم و با دوندگی چند روزه بتوانیم تلفن خود را وصل کنیم

انتظار می‌رود مسوولان مخابرات نسبت به رفع این مشکل هر چه سریعتر اقدام کنند. ***اهالی کوی نیایش**

بلوار شهر تاریک، کوچه‌ها تاریکتر....

در بسیاری از کوچه‌های بندرعباس، خبری از روشنایی نیست. آن قدر کوچه‌ها در تاریکی فرو رفته اند که کسی جرات تردد ندارد . از جمله (کوچه های پشت سیتی‌سنتر، سه راه برق، کمربندی، شاه حسینی، خیابان قائم مقام فراهانی و ....) برخی از کوچه‌ها نیز آن قدر روشنایی دارند ، انگار این کوچه‌ها تافته جدا بافته اند !!

در بعضی از شب‌ها نیز خیابان ها و بلوار های اصلی شهر بندرعباس تاریک هستند...

شرکت توزیع برق استان، فکری به حال کوچه‌ها و خیابان های تاریک کند. *** قربانی**

آسفالت خیابان‌ها همچنان مشکل ساز !! ....

آسفالت خیابان های اصلی و فرعی بندرعباس همچنان مساله ساز است و به خودروها آسیب جدی وارد می‌کند . سال گذشته ، شهرداری بندرعباس اقدام آن چنانی برای روکش و آسفالت خیابان های شهر انجام نداد . آیا امسال خیابان‌های بندرعباس با چاله چوله‌ها خداحافظی می‌کند؟؟ ***پاسلار**

حقوق شهروندی چه می‌شود... ؟؟!!

خودروهای حامل میوه در گوشه و کنار شهر و بیشتر بلوارهای شهر بندرعباس عامل اصلی راه بندان و تصادف هستند . حوالی میدان امام (پارک شهر) و بلوار امام حسین ، بلوار پاسداران ، حوالی اسکله شهید باهنر و ... محل‌هایی است که فروشندگان دوره گرد ، با خودروهای حامل میوه و خشکبار ، تردد را مشکل می‌کنند. این وضعیت سال‌هاست که پا برجا بوده و نه شهرداری به عنوان متولی شهر و رفع سد معبر و نه راهنمایی و رانندگی به عنوان متولی عبور و مرور کاری به این فروشندگان و راننده‌ها ندارند.

براستی حقوق شهروندی در این میان چه می شود؟؟ ***توفیقی**

خواسته یک بازنشسته ...

می‌خواستم کمی از وضعیت بازنشستگان نیروهای مسلح بگویم. بازنشستگان نیروهای مسلح که سال‌های سال با ایثارگری هایشان در حفظ کیان این مملکت تلاش کرده‌اند. و با سپری شدن دوران خدمت به بازنشستگی نائل شدند، انتظار می‌رود از خدمات مطلوب و در خور شان، بهره‌مند شوند.بنده به عنوان بازنشسته نظامی از متصدیان امور می‌خواهم توجه‌ی بیشتری به این قشر داشته باشند.

*** یک بازنشسته**

مدیرعامل مجتمع کشتی سازی و صنایع فراساحل ایران خبر داد؛

آغاز عملیات انتقال نخستین سکوی استخراج گاز از بندرعباس

صبح ساحل/خداکریمی: مدیرعامل مجتمع کشتی سازی ایزوایکو گفت: عملیات انتقال نخستین سکوی استخراج گاز فاز ۱۴ پارس جنوبی از مجتمع کشتی سازی از بندرعباس به عسلویه آغاز شد.

حمید رضاییان اصل در جمع خبرنگاران افزود: متخصصان داخلی در مجتمع کشتی سازی ایزوایکو موفق به ساخت سکوهای نفت و گاز و انتقال آن از خشکی به روی شناور شدند. وی ادامه داد: تمام تجهیزات سکوهای نفت و گاز کشور در حال حاضر در داخل تولید می شود. وی تصریح کرد: ساخت سکوهای استخراج گاز و عملیات انتقال آن بر روی شناور، اقدامی بزرگ در صنعت نفت و گاز کشور است. وی بومی سازی ساخت سکوهای نفتی و انتقال آن بر روی شناورها را حرکتی جدی برای مقابله با تحریم ها دانست. رضاییان اصل با بیان اینکه تمام مراحل ساخت و انتقال سکوها با استفاده از دانش فنی متخصصان ایرانی در مجتمع کشتی‌سازی و صنایع فراساحل ایران در بندرعباس اجرا شده است، خاطرنشان کرد: در اجرای فاز ۱۴ پارس جنوبی برای ۲ هزار نفر به صورت مستقیم و ۳ هزار نفر به طور غیر مستقیم شغل ایجاد شده است. وی انتقال این سکو به شناور را بزرگترین جابجایی در تاریخ حمل و نقل کشور عنوان کرد و برای ساخت جکت‌ها ۳/۵ میلیون دلار صرفه جویی ارزی شده است. وی تصریح کرد: این سازه‌ها از نظر کیفی و کارایی قابل رقابت با نمونه خارجی آن است. این مقام مسوول کاهش زمان ساخت و بومی‌سازی انتقال سکوها از خشکی به روی شناور را از ویژگی‌های این سازه دانست که تمامی کار آن نیز با تجهیزات کاملا ایرانی صورت گرفته است. رضاییان اصل یادآور شد: کشور ما در ساخت سکوهای دریایی نفتی و گازی به خودکفایی رسیده است. وی هزینه ساخت سکوها و جکت‌ها را ۵۷۰ میلیون دلار اعلام کرد. به گفته‌ی وی تاکنون ۱۴ جکت مورد نیاز پروژه‌های نفتی و گازی کشور در این مجتمع ساخته شده است. وی همچنین گفت: بیش از این عملیات انتقال سکوها از خشکی به روی شناور توسط شرکت‌های خارجی انجام می‌شد.

وزیر راه و شهرسازی:

پیمانکار جدید، راه‌آهن بندرعباس- شیراز را احداث می کند

گروه اقتصادی: وزیر راه و شهرسازی گفت: پروژه راه آهن شیراز - جهرم - بندرعباس که پیش از این به شرکت تراورس واگذار شده بود با تعیین پیمانکار جدید پیگیری و احداث می گردد. علی نیکزاد افزود: با توجه به درگیر بودن شرکت قبلی در پرونده سوءاستفاده مالی از پیمانکار قبلی خلع ید شده پیمانکار دیگری جایگزین آن می گردد. وی یادآور شد:البته قرار بود شرکت قبلی ۸۵درصد منابع مورد نیاز این پروژه را به وسیله فاینانس تامین کند که عملا این برنامه ریزی منتفی بوده و وزارت راه و شهرسازی باید در صدد تامین منابع جدید برای این پروژه باشد. وی همچنین در پاسخ به سوالی درباره آخرین وضعیت وام ۴۰میلیون تومانی مسکن خبرنگاران اظهار داشت:به تازگی رییس جمهور دستور پرداخت آن را به مدیرکل بانک مرکزی صادر کرده و خبرنگاران در استان ها می توانند با معرفی ادارات فرهنگ و ارشاد اسلامی نسبت به دریافت آن از بانک های تعیین شده اقدام کنند.

رییس جمهور هیچ پروژه نیمه تمامی برای دولت بعدی باقی نمی گذارد

وزیر راه و شهرسازی گفت:دولت مصمم است و شخص رییس جمهور مصمم هستند تا پروژه های آغاز شده در دولت نهم و دهم را به پایان برسانند تا دولت بعدی بتواند به راحتی طرح ها و برنامه ها و اهداف خودش را دنبال کند. علی نیکزاد در نشست شورای مسکن هرمزگان افزود:مسکن مهر و مهر ماندگار از جمله مواردی هستند که دولت در قالب آنها تمام منابع خود را برای اتمام پروژه های نیمه تمام به کار خواهد گرفت. وی تصریح کرد:تمامی مدیران باید بدانند که کمک به پیشبرد و اتمام این پروژه ها قانونا ،اخلاقا و شرعا بسیار مهم است و همه باید بدانند اگر دولت وعده ای بدهد تحقق آن تخلف ناپذیر است.

در ادامه این نشست مسائل مختلف هرمزگان به همراه میزان تحقق مصوبات قبلی این شورا با حضور وزیر مربوطه که در مهرماه سال گذشته برگزار شده بود مورد بررسی و بازخوانی قرار گرفت. تحقق ۱۰۰ درصدی بودجه ۵۰میلیاردریالی امسال بیمارستان ۳۲۰تختخوابی بندرعباس و اختصاص سه میلیارد ریال برای تکمیل مساجد نیمه تمام پروژه های مسکن مهر هرمزگان از جمله مصوبات شورای مسکن استان بود. نیکزاد همچنین در این نشست با در نظر گرفتن اعتباراتی از منابع مختلف اعلام کرد پل های حسن لنگی و جلابی در محور بندرعباس رودان تا پایان امسال تکمیل می شود. وزیر راه و شهرسازی در این نشست برای ادامه ، تکمیل و احداث حداقل ۱۰پروژه راه در مناطق مختلف استان تصمیم گیری و تامین اعتبار کرد. قابل ذکر است پیش از این نشست ،وزیر راه و شهرسازی از پروژه های مسکن مهر در شهرهای بندرلنگه و بندرخمیر و همچنین پروژه های مسکن مهر شهرک پیامبر اعظم بندرعباس و محورهای بندرعباس _بندرلنگه بازدید و برای رفع مشکلات آنها دستوراتی صادر کرد.

مدیرعامل سازمان بنادر و دریانوردی:

طرح توسعه پس کرانه‌های بنادر با مشارکت بخش خصوصی اجرا می‌شود

گروه اقتصادی: معاون وزیر راه وشهرسازی گفت: سازمان بنادر و دریانوردی طرح جامع پس کرانه های بنادر در مجموع در چهار هزار و ۸۰۰ هکتار را در بندر شهید رجایی به مورد اجرا می گذارد که طرح توسعه در این ارتباط با مشارکت بخش خصوصی اجرایی خواهد شد.

سید عطاالله درحاشیه بیستمین همایش هماهنگی ارگانهای دریایی درخصوص نامگذاری مقام معظم رهبری برای سال ۹۱ به نام 'تولید ملی،حمایت از کار و سرمایه ایرانی ' چه برنامه هایی دراین ارتباط دارید،افزود: بندرامام خمینی (ره)۱۱هزارهکتار وسعت پس کرانه دارد ودرگستره همه مناطق ویژه اقتصادی با مشارکت بخش خصوصی آماده اجرای این طرح جامع هستیم. وی افزود: برای بندرامیرآباد در شمال کشور یک هزار هکتار پس کرانه تعریف شده بود که یک هزار هکتار دیگر نیز به آن افزوده شده و این حجم فعالیت نیاز به مشارکت بخش خصوصی دارد. صدر توسعه نوار ساحلی جنوبی را به عنوان یکی از برنامه های اساسی سازمان بنادر و دریانوردی ذکر کرد که در سال جاری دنبال می شود و این ظرفیت ، زمینه مساعدی برای اشتغال و فعالیت نیروی انسانی را فراهم می سازد.

مدیرعامل سازمان بنادر ودریانوردی خاطرنشان ساخت : سال گذشته از ۴۰ پروژه اجرایی در سواحل جنوبی ۱۹ پروژه به بهره برداری رسید و این برنامه از محورهای اساسی محسوب می شود که امسال دنبال خواهد شد. به گفته وی ،مرحله دوم طرح توسعه بندر شهید رجایی نیز از زمینه های مساعد برای مشارکت بخش خصوصی در جهت فعالیت تجاری است و در عین حال بهره گیری از سرمایه گذاری بخش خصوصی در کشتیرانی از دیگر بسترهای مساعد برای حضور بخش غیر دولتی است . صدر با بیان اینکه شرکت کشتیرانی جمهوری اسلامی ایران به عنوان ناوگان ملی ، سهام آن واگذار و خصوصی شد ، گفت : برای فعالیت کشتیرانی کار زیادی صورت نگرفته و می توان با سرمایه گذاری بخش خصوصی در این عرصه فعال شد و نیاز به کار اساسی داریم. معاون وزیر راه وشهرسازی گفت: سال گذشته شاهد بهره برداری از ۱۲۰ پروژه با اعتباری به میزان هشت هزار میلیارد ریال بودیم و براین اساس امسال رویکرد سازمان بنادر و دریانوردی به جذب سرمایه گذاری بخش خصوصی و توسعه فعالیت در پس کرانه های بنادر اختصاص یافته است. وی اظهار امیدواری کرد : امسال شاهد تحقق برنامه های توسعه در هریک از بنادر کشور باشیم که در چارچوب طرح جامع بنادر به مورد اجرا گذاشته می شود.

بازارچه خانگی

* یکدستگاه اُرگ یاماها ۲۰۰۰
قیمت توافقی ۰۹۳۶۵۹۶۴۷۶۷

*کلیه ی وسایل آموزشگاه زبان
قیمت توافقی ۰۹۱۷۳۶۹۵۴۱۱

* ۴عدد شیلنگ۳متری تخلیه بنزین ، نفت و گازوئیل در حد نو
قیمت توافقی ۰۹۱۷۱۵۸۱۲۰۴

* دو تخته فرش ۱۲ متری در حد نو هرکدام ۵۰۰ هزار تومان
یک کناره فرش ۴ متری ۲۰۰ هزار تومان
یکدستگاه پنکه رومیزی ۳۵ هزار تومان
یکدست مبل ۷نفره نو طرح ناپلئونی ویک عددجلو مبلی ۳ میلیون تومان
۰۹۱۳۳۶۵۹۱۹۹

* تلویزیون پاناسونیک ۳۴ اینچ با میز - مبل ۷ نفره در حد نو- ناهارخوری ۶ نفره در حد نو- فرش ۹ متری کرم در حد نو- ضبط دو باند سونی بزرگ - فرش ۴ متری دو عدد
قیمت توافقی ۰۹۱۷۷۶۰۲۸۰۳

*فرگاز۵ شعله - لباسشویی تمام اتوماتیک ارج
۰۹۱۷۷۶۳۷۲۹۷

*یکدستگاه یخچال فریزر ۲ درب اِل جی ۵۰۰هزارتومان- ست راحتی ۶نفره با ۲ عدد میز ۵۰۰هزارتومان
۰۹۱۱۷۶۸۰۷۹۶-۰۹۱۷۴۶۵۴۵۹۲

*کمد لباسی سه تیکه MDF در حد نو۳۳۰ هزارتومان
۰۹۱۷۶۹۱۸۰۶۳

*یخچال۲۰فوت ۲۰۰هزارتومان- فریزر۷کشویی پارس۲۵۰ هزار تومان- تلویزیون۱۴ اینچ ناسیونال۵۰هزارتومان- میز تلفنMDF ۵۰ هزارتومان- دوچرخه شماره ۲۰، ۳۰ هزارتومان
۰۹۳۷۰۳۹۳۱۶۰

* یک دستگاه گوشی نوکیا کاملا نو۲۰۰هزارتومان
۰۹۳۵۵۵۰۱۷۷۶

*سرویس مبل وتختخواب ومیز در حد نو
قیمت توافقی ۰۹۳۹۶۱۷۵۷۷۹

*چهار عدد میز وصندلی وفرفورژه
قیمت توافقی ۰۹۱۷۹۰۰۱۲۱۵-۰۹۱۷۱۶۷۷۹۰۵

*یکدستگاه تردمیل ۱۲۰ کیلویی در حد نو
قیمت توافقی ۰۹۱۷۳۶۷۳۵۰۷

*ست مبل سلطنتی ۹ نفره و میز نهار خوری ۸ نفره - مبل ۷ نفره و میز وسط
قیمت توافقی ۰۹۱۷۷۶۱۱۷۹۸

* چهار عدد فرش کرم رنگ در حد نو
قیمت توافقی
۳۳۵۳۵۶۱-۰۹۱۳۱۱۱۳۸۷۵

*چند دست مبلمان فانتزی و راحتی
قیمت توافقی ۰۹۱۷۱۵۸۷۲۰۴-۰۹۱۷۷۶۰۵۳۳۹

کاشت موی طبیعی و لیزر بادرا

کاشت مو به روشهای
SAFE MEIT
(ترمیم مو توسط ستونهای بنیادی)
FUT ترکیبی
(ترمیم مو از طریق مزوتراپی)
MIX PRP
(ترمیم مو بوسیله اشعه لیزر)

تنها درمانگاه تخصصی کاشت موی طبیعی و لیزر
با مجوز رسمی از وزارت بهداشت، درمان و آموزش پزشکی
دانشگاه علوم پزشکی استان هرمزگان
با بیش از ۵ سال سابقه کار (در شیراز)

مشاوره رایگان

- لیزر برطرف کننده موهای زائد (صورت و بدن)
- لیزر جوان سازی پوست با استفاده از RF
- تزریق بوتاکس جهت برطرف کردن خطوط اخم و پیشانی
- تزریق ژل جهت برطرف کردن چین های صورت و فرم دادن به لب ها

- بدون بخیه
- بدون برداشت پوست سر
- با خط ریش کاملا طبیعی و علمی

سمانه جان
همسر عزیزم

خدای بخشنده را شکرگزار و نوزاد بخشیده برتو مبارک امید که بزرگ شود و از نیکو کاریش بهره مند گردی
امام علی(ع)

صمیمانه ترین شاد باش مرا برای شکفتن نوگل زیبای زندگیمان
امیروالا
ازمن پذیرا باشید
همسرت
علی نوربخش

آگهی مزایده نوبت دوم

شهرداری حاجی آباد قصد دارد باستناد به مجوز شماره مورخ------- - شورای اسلامی شهر حاجی آباد درنظر دارد تعدادی ازمغازه های مشارکتی خود با آقای عبدالرضا غربا ازطریق مزایده کتبی بفروش برساند لذا ازمتقاضیان دعوت می شود حداکثر ظرف مدت ده روز پس ازانتشار آگهی به شهرداری حاجی آباد واقع درخیابان امام (ره) مراجعه و اوراق مزایده را دریافت نمایید بدیهی است هزینه چاپ آگهی برعهده برندگان مزایده خواهد بود

شهرداری حاجی آباد

آگهی شناسایی و ارزیابی پیمانکار

بنیاد مسکن انقلاب اسلامی هرمزگان درنظر دارد

عملیات تکمیل و توسعه سامانه الکترونیکی نظام فنی وروستایی خود را ازطریق مناقصه عمومی به شرکت ها واشخاص حقیقی که درزمینه برنامه نویسی تحت شبکه تخصص دارند واگذار نماید لذا ازکلیه داوطلبان درخواست می گردد رزومه کاری خود را جهت بررسی حداکثر تا پایان وقت اداری تاریخ ۱۳۹۱/۲/۳۱ به آدرس بندرعباس - چهارراه پگاه - بلوار علی ابن ابیطالب (ع) جنب کمیته امداد - اداره کل بنیاد مسکن انقلاب اسلامی هرمزگان طبقه دوم امور قراردادها اقدام نمایند متقاضیان میتواند جهت کسب اطلاعات بیشتر به سایت مناقصه ها : http://iets.mporg.ir و مراجعه نمایند

بنیاد مسکن انقلاب اسلامی استان هرمزگان

جناب آقای حاج ناصر مصدقی

انتخاب مجدد جناب عالی را به سمت
رییس هیات مدیره اتحادیه خودروهای سنگین وانبارهای کالای تجاری
که نشان از توانمندی و مدیریت قوی شماست
صمیمانه تبریک عرض می نماییم
به امید موفقیت روز افزون شما

خانواده مرحوم حاج محسن صادقی

جناب آقای حاج ناصر مصدقی

رییس هیات مدیره اتحادیه خودروهای سنگین وانبارهای کالای تجاری

جناب آقای حسین مصدقی

نایب رییس هیات مدیره اتحادیه خودروهای سنگین و انبارهای کالای تجاری

انتخاب مجدد شما سروران گرامی
مایه فخر ومباهات است
ازخداوند متعال برایتان آرزوی سعادت
وسربلندی مسئلت می نمایم

محمدرضا مصدقی

آگهی مناقصه عمومی شماره ۹۱/۳

اداره کل شیلات هرمزگان

در نظر دارد جهت ایاب وذهاب پرسنل وانجام امور محوله (ماموریت های اداری) خود وشهرستانهای تابعه از طریق مناقصه اجاره خودرو اقدام نماید کلیه متقاضیان می توانند ظرف مدت هفت روز از تاریخ نشر آگهی جهت دریافت ، تکمیل وتحویل اسناد مناقصه به نشانی بندرعباس - خیابان امام خمینی - اداره کل شیلات هرمزگان - دفتر حقوقی مراجعه وجهت کسب اطلاعات بیشتر با شماره تلفن ۰۷۶۱۳۳۳۳۲۲۱ تماس حاصل نمایند واین اداره کل دررد یا قبول هریک از پیشنهادات مختار میباشد سایر شرایط وتعداد خودرو دراسناد مناقصه درج خواهد گردید ۴۲۱/ م / الف

روابط عمومی اداره کل شیلات هرمزگان

آگهی مزایده نوبت دوم

شهرداری حاجی آباد قصد دارد براساس مجوزهای شماره ۱۱۸ مورخ ۱۳۹۰/۲/۵ و ۱۲۱ مورخ ۱۳۹۰/۳/۲ یکدستگاه بیل مکانیکی بکهو تراکتور فرگوسن) ویکدستگاه نیسان وانت ویکدستگاه نیسان کمپرسی متعلق به خود را ازطریق مزایده کتبی عندالزوم حضوری به اشخاص حقیقی و حقوقی بفروش برساند لذا بدینوسیله از متقاضیان دعوت بعمل می آید جهت روئیت وسایط نقلیه و دریافت اوراق مزایده ظرف مدت حداکثر ده روز پس از انتشار آگهی به شهرداری حاجی آباد واقع دربلوار امام (ره) مراجعه نمایید بدیهی است هزینه انتشار آگهی برعهده برنده مزایده می باشد

شهرداری حاجی آباد

آگهی مناقصه عمومی دو مرحله ای

شرکت فولاد هرمزگان جنوب شماره ۱۴- ۹۱/۱۱۰

شرکت فولاد هرمزگان جنوب درنظر دارد

انجام خدمات تامین تجهیزات ، نصب وراه اندازی وتوسعه شبکه های کامپیوتری خود را ازطریق برگزاری مناقصه عمومی دومرحله ای به پیمانکاران واجد شرایط واگذار نماید لذا ازکلیه متقاضیان دعوت بعمل می آید با رعایت موارد ذیل درساعات اداری جهت دریافت اسناد مناقصه به آدرس : بندرعباس کیلومتر ۱۳ جاده بندراسکله شهید رجایی ، منطقه ویژه صنایع معدنی و فلزی خلیج فارس - شرکت فولاد هرمزگان - واحد خرید خدمات قراردادی مراجعه نمایند .

۱- تضمین شرکت درمناقصه به مبلغ ۲۵۰۰۰۰۰۰۰ ریال خواهد بود

۲- نوع تضمین : ضمانتنامه بانکی معتبر یا چک تضمین شده دروجه شرکت فولاد هرمزگان جنوب با مدت اعتبار حداقل سه ماهه

۳- شرکت کنندگان درمناقصه باید مبلغ ۱۰۰۰۰۰ ریال به شماره حساب ۴۰۶۷۰۳۸۹۹۴ نزد بانک ملت شعبه مرکزی هرمزگان ، به نام شرکت فولاد هرمزگان جنوب بابت خرید اسناد مناقصه واریز ورسید مربوطه را جهت دریافت اسناد مناقصه به این واحد ارائه نمایند.

جدول زمانی انجام مناقصه :

آخرین مهلت دریافت اسناد مناقصه	آخرین مهلت ارائه پاکات مناقصه	تاریخ گشایش پاکات الف و ب
۹۱/۲/۲۸	۹۱/۳/۴	۹۱/۳/۷

نکته : تاریخ بازگشایی پاکات ج متعاقبا اعلام خواهد شد متقاضیان برای آگاهی بیشتر میتوانند درساعات اداری با شماره تلفن های ۴۵۹۰۰۰۳ با کد ۰۷۶۱ داخلی ۸۶۳۱ تماس حاصل نمایند ضمناً اطلاعات کلی مناقصه به استثناء برگه پیشنهاد قیمت ازطریق آدرس اینترنتی WWW.HOSCO.IR وهمچنین پایگاه ملی اطلاع رسانی مناقصات کشور به آدرس : IETS.MPORG.IR قابل مشاهده خواهد بود .

قابل ذکر است که هزینه های چاپ آگهی به عهده برنده مناقصه خواهد بود

روابط عمومی شرکت فولاد هرمزگان جنوب

آگهی مناقصه عمومی دو مرحله ای

شرکت فولاد هرمزگان جنوب شماره ۱۶- ۹۱/۱۱۰

شرکت فولاد هرمزگان جنوب درنظر دارد

انجام خدمات طب صنعتی و اورژانس خود را ازطریق برگزاری مناقصه عمومی دومرحله ای به پیمانکاران واجد شرایط واگذارنماید ، لذا ازکلیه متقاضیان دعوت بعمل می آید با رعایت موارد ذیل درساعات اداری جهت دریافت اسناد مناقصه به آدرس : بندرعباس کیلومتر ۱۳ جاده بندراسکله شهید رجایی ، منطقه ویژه صنایع معدنی و فلزی خلیج فارس - شرکت فولاد هرمزگان - واحد خرید خدمات قراردادی مراجعه نمایند .

۱- تضمین شرکت درمناقصه به مبلغ ۷۰۰۰۰۰۰۰۰ ریال خواهد بود

۲- نوع تضمین : ضمانتنامه بانکی معتبر یا چک تضمین شده دروجه شرکت فولاد هرمزگان جنوب با مدت اعتبار حداقل سه ماهه

۳- شرکت کنندگان درمناقصه باید مبلغ ۱۰۰۰۰۰ ریال به شماره حساب ۴۰۶۷۰۳۸۹۹۴ نزد بانک ملت شعبه مرکزی هرمزگان ، به نام شرکت فولاد هرمزگان جنوب بابت خرید اسناد مناقصه واریز ورسید مربوطه را جهت دریافت اسناد مناقصه به این واحد ارائه نمایند.

جدول زمانی انجام مناقصه :

آخرین مهلت دریافت اسناد مناقصه	آخرین مهلت ارائه پاکات مناقصه	تاریخ گشایش پاکات الف و ب
۹۱/۲/۲۸	۹۱/۳/۴	۹۱/۳/۶

نکته: تاریخ بازگشایی پاکات ج متعاقبا اعلام خواهد شد متقاضیان برای آگاهی بیشتر می توانند درساعات اداری با شماره تلفن های ۴۵۹۰۰۰۳ با کد ۰۷۶۱ داخلی ۸۶۳۱ تماس حاصل نمایند ضمناً اطلاعات کلی مناقصه به استثناء برگه پیشنهاد قیمت ازطریق آدرس اینترنتی WWW.HOSCO.IR وهمچنین پایگاه ملی اطلاع رسانی مناقصات کشور به آدرس : IETS.MPORG.IR قابل مشاهده خواهد بود . قابل ذکر است که هزینه های چاپ آگهی به عهده برنده مناقصه خواهد بود

روابط عمومی شرکت فولاد هرمزگان جنوب

محصولات پروبیوتیک در کاهش خطر سرطان روده موثرند

متخصصان گوارش در یک مطالعه جدید اعلام کردند که مصرف محصولات و فرآوردهای پروبیوتیک می‌تواند خطر احتمالی ابتلا به سرطان روده را کاهش دهد. به گزارش ایسنا، دکتر جنیفر فتنون، کارشناس علوم تغذیه و گوارش در دانشگاه دولتی میشیگان در این مطالعه متذکر شد: آزمایشات ما نشان داده است که یک محصول پروبیوتیک به بدن کمک می‌کند تا با استفاده از سلولهای دفاعی طبیعی خود با عفونت‌های باکتریایی مبارزه کرده و در نتیجه در کاهش خطر بروز سرطان روده نقش قابل توجهی داشته باشد. پروبیوتیک‌ها مکمل‌های فیبری خوراکی موجود در مواد غذایی هستند که برای تغذیه چندین تریلیون باکتری ریزموجود در روده مورد استفاده قرار می‌گیرند و در نتیجه محرک رشد باکتری‌های مفید هستند.

تکرار زیاد ریفلاکس گوارشی نوزاد موجب التهاب در بافت مری می‌شود

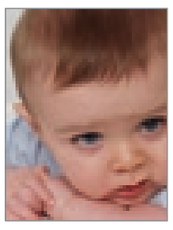

یک متخصص نوزادان گفت: اگر برگشت محتویات معده، از معده به داخل مری زیاد تکرار شود یا پایدار بماند به علت خاصیت اسیدی محتویات معده، تماس این مواد با بافت مری باعث سوزش و ایجاد التهاب در بافت مری خواهد شد که در این شرایط شیرخوار بی‌قرار و تحریک‌پذیر می‌شود. دکتر وحید قبادی دانا در گفت وگو با ایسنا، با بیان این که ریفلاکس بازگشت محتویات معده از معده به داخل مری است که در بالغین سبب ایجاد احساس ترش کردن یا سوزش سر دل می‌شود، گفت: بسیاری از شیرخواران مبتلا به ریفلاکس هستند به همین دلیل هر از چند گاهی شیر یا پنیرک بالا می‌آورند به طوری که بسیاری اوقات این شرایط بی سر و صدا و با فاصله نه چندان طولانی از شیرخوردن اتفاق می‌افتد.

درمان با هیپنوتیزم باید توسط افراد متخصص انجام شود

یک فوق تخصص بیهوشی معتقد است: افراد برای درمان هیپنوتیزم باید به کسانی مراجعه کنند که درمانگر بودن آنها توسط مراجع قانونی تایید شده باشد و به هیپنوتیزم مسلط باشند. دکتر مهدی فتحی در گفت وگو با ایسنا، گفت: بیشتر کاربرد هیپنوتیزم در کنترل درد و اعمال مختلف جراحی، زایمان و اعمال دندانپزشکی، روان درمانی‌ها، اختلالات اضطراب و در همراهی با سایر روان درمانی‌ها است. وی از دیگر کاربردهای هیپنوتیزم به درمان شب ادراری اشاره کرد و افزود: درمان ناخن جویدن، سردردها و میگرن‌های عروقی، درمان سندرم‌های خستگی، اختلالات خواب و اختلالات جنسی از دیگر کاربردهای هیپنوتیزم‌است.

مفقودی

کارت خودرو کامیونت کمپرسی دایها تسو – دلتا برنگ سفید وش پلاک ۴۳۲۷۸ وش موتور ۱۸۳۳۰۹۰ وش شاسی ۱۰۷۷۵۷۹ ومدل ۲۰۰۸ به نام عبدالقادر نژاد ایرانی طبلی مفقود گردیده وازدرجه اعتبار ساقط می باشد

مفقودی

کارت خودرو سواری میتسوبیشی لانسر رنگ نقره ای ومدل ۲۰۰۷ وش موتور HS۴۳۷۶ وش شاسی ۷۱۹۳۲۹ وشماره پلاک ۱۱۴۴۳ بنام اسماعیل ساکت کر باسدهی مفقود گردیده وازدرجه اعتبار ساقط می باشد

مفقودی

کارت پایان خدمت دوره ضرورت صادره از نیروی دریایی ارتش جمهوری اسلامی بنام عبدالحمید کبیری نائینی فرزند مهدی مفقود گردیده وازدرجه اعتبار ساقط می باشد

مفقودی

کارت خودرو وانت دوکابین تویوتا هایلوکس ۲۷۰۰ مدل ۲۰۱۰ برنگ نوک مدادی وش پ ۳۳۳۹۲ وش شاشی ۳۰۵۰۶۰۵ وش موتور ۵۱۰۸۲۸۲ بنام عبدالقادر دریانورد مفقود گردیده وازدرجه اعتبار ساقط می باشد

آگهی حصر وراثت

آقای حسن بحری دارای شناسنامه شماره ۱۴ به شرح دادخواست به کلاسه۴۸/۹۱ از این شورا درخواست گواهی حصر وراثت نموده وچنین توضیح داده که شادروان سکینه منفرد بشناسنامه ۳۷۱۸ در تاریخ ۹۱/۱/۱ اقامتگاه دائمی خود بدرود زندگی گفته ورثه حین الفوت آن مرحوم منحصر است به

۱ - آقای حسن بحری فرزند عبداله به شماره شناسنامه ۱۴ صادره از بندرکنگ و غیر از نامبرده وارث دیگری ندارد

اینک با انجام تشریفات مقدماتی درخواست مزبور را در یک نوبت یکمرتبه آگهی می شود تا هر کسی اعتراضی دارد ویا وصیتنامه از متوفی نزد او باشد از تاریخ نشر نخستین آگهی ظرف سه ماه به شورا تقدیم دارد والا گواهی صادر خواهد شد

قاضی شورای حل اختلاف بندرکنگ– اکبر بیژنی ۹۱/۲/۲ ۷/۶۰۴۴۱

آگهی تغییرات

شرکت قزل قلعه بندر سهامی خاص به شماره ثبت ۳۳۴۶ ش.ملی

به موجب صورت جلسات مجمع عمومی عادی سالیانه و هیئت مدیره مورخ ۹۱/۱/۳۰ تغییرات ذیل در شرکت فوق به عمل آمده

۱- اصغر شهسواری هشونی به سمت رییس هیئت مدیره، حسن شاکری زاده نائب رییس هیئت مدیره به سمت نائب رییس هیئت مدیره و محمد حسین جمعه پورارشلو به سمت مدیرعامل و عضو هیئت مدیره برای مدت دوسال انتخاب گردیدند و کلیه اسناد واوراق بهادارو تعهدآور شرکت با امضا مدیرعامل همراه با مهر شرکت معتبر می باشد

۲- نازنین زرگرپور و یوسف جمعه پور به ترتیب به سمت بازرسان اصلی وعلی البدل شرکت برای مدت یکسال انتخاب گردیدند

۳ -صورتهای مالی سال ۹۰ مورد تصویب قرار گرفت

اسمعیل ربیعی نژاد –سرپرست ثبت اسناد و املاک بندرعباس
۹۱/۲/۱۷ ۳۵۰ م /الف ۷/۶۰۴۰۵

آگهی تغییرات

شرکت خدماتی اختر افروزان ساحل سهامی خاص به شماره ثبت ۱۲۷۸۴ و شناسه ملی ۱۰۸۰۰۱۵۲۸۸۸

به استناد صورت جلسه هیئت مدیره مورخ ۱۳۹۱/۲/۱۲ تصمیمات ذیل اتخاذ شد:

۱- سمت اعضا هیئت مدیره به قرار ذیل تعیین گردیدند:

آقای محمد شرفی به سمت رییس هیئت مدیره و آقای رضا صادقی نژاد گوغری به سمت نائب رییس هیئت مدیره و آقای محمود خادمی ده کهان به سمت عضو هیئت مدیره و آقای محمود خادمی ده کهان به سمت مدیرعامل

۲-کلیه اسناد و اوراق بهادار و تعهدآور شرکت با امضا مشترک مدیرعامل و رییس هیئت مدیره همراه با مهر شرمت معتبرمی باشد.

درتاریخ ۱۳۹۱/۲/۱۷ ذیل دفتر ثبت شرکتها و موسسات غیرتجاری ثبت و مورد تایید وامضاء قرارگرفت

قریشی– مسئول ثبت شرکت ها وموسسات غیرتجاری واحد ثبتی بندرعباس
۹۱/۲/۱۷ ۳۵۸ م/الف ۶۰۴۱۱

آگهی مزایده

اجرای احکام حقوقی دادگستری بندرعباس در سازمان کار به موجب پرونده اجرائی ۹۰۰۰۳۴۶ که محکوم علیه شرکت گمبرون الکترونیک به استناد رای شماره ۴۲۴/۹۰-۹۰/۱۱/۱۲ محکوم به پرداخت ۲۱۱۲۶۸۴۳ ریال بابت اصل خواسته در حق محکوم لها خدیجه ناظری فرزند علی داد و پرداخت مبلغ ۱۰۰۰۰۰ ریال بابت هزینه اجرائی گردیده است و فعلا در اختیار امین اموال می باشد و اموال بشرح ۱- پنجره ۲*۱/۵پی وی سی با شیشه دو جداره یک عدد ۲- درب ورودی ۲*۱ با شیشه دوجداره یک عدد ۳- پنجره گنبدی شکل یک عدد ۴-پنجره ۱/۵*۱ با شیشه دوجداره سه عدد۵- پنجره کشویی۲*۱ با شیشه دوجداره دو عدد که به مبلغ ۲۲/۸۰۰/۰۰۰ ریال ارزیابی و کارشناسی شده است با شرایط زیر از طریق مزایده کتبی به فروش می رسد.

۱ - فروش نقدی است حداکثر مهلت پرداخت بها یک ماه می باشد

۲ - کلیه هزینه های مربوط به معامله از هر قبیل و از هر جهت بعهده خریدار است.

۳ - پیشنهاد دهندگان باید قبل از انجام مزایده در تاریخ روز مزایده با هماهنگی اجرای احکام ۱۰ درصد مبلغ ارزیابی شده را به صورت سپرده نقدی به حساب شماره ۲۱۷۱۲۹۵۴۰۹۰۰۸نزد بانک ملی شعبه دادگستری تودیع و قبض سپرده را به این اجرا تحویل نمایند.

۴ - اجرای احکام در رد یا قبول پیشنهادات مختار است.

۵ - مزایده در ساعت ۱۰ صبح روز دوشنبه ۹۱/۳/۸ به صورت حضوری بعمل می آید و برنده کسی است که بالاترین قیمت را پیشنهاد نمایند.

۶ - در صورتیکه برنده تا یک ماه از جلسه مزایده و با انقضای مهلت از پرداخت بها مورد مزایده خودداری نماید مسئول کسر احتمالی قیمت و خساراتی که از تجدید مزایده حاصل شود خواهد بود که بدوا از سپرده او استیفا می شود و سپرده تا تعیین کسر قیمت و خسارات وارده مسترد نخواهد شد و متقاضیان شرکت در مزایده برای کسب اطلاع بیشتر می‌توانند به اجرای احکام حقوقی دادگستری بندرعباس مراجعه نمایند.

مدیر اجرای احکام حقوقی دادگستری بندرعباس در سازمان کار– تربت ۹۱/۲/۱۸ ۷/۶۰۴۳۹

آگهی تاسیس

شرکت خدمات راه سازی همکار ساحل خلیج فارس با مسئولیت محدود

شرکت فوق در تاریخ ۱۳۹۱/۲/۱۱ تحت شماره ۱۳۴۸۵ و شناسه ملی ۱۰۸۰۰۱۶۰۴۷۷ در این اداره به ثبت رسیده و در تاریخ ۱۳۹۱/۲/۱۷ از لحاظ امضا ذیل دفاتر تکمیل گردیده و خلاصه شرکتنامه آن به شرح زیر جهت اطلاع عموم در روزنامه رسمی آگهی می‌شود.

۱ - موضوع شرکت:

ارائه خدمات فنی مهندسی شامل تعمیرات و نگهداری انواع ماشین آلات و دستگاه های سنگین جرثقیل لیفتراک بلدوزر بیل مکانیکی لودر و سایر خودرو و دستگاه های سنگین و ماشین آلات صنعتی و تامین قطعات یدکی و تجهیزات وابسته و جنبی و انجام تعمیرات موتور و گیربکس و اتاق و شاسی خودروها و دستگاه های سبک و سنگین و تولید و ساخت و مونتاژ انواع لیفتراک موتوردار دیزلی و سایر دستگاه ها و ماشین آلات سنگین صادرات و واردات کلیه کالاهای مجاز شرکت در مناقصه و مزایده های داخلی و خارجی و اخذ نمایندگی از شرکت های داخلی و خارجی

۲ - مدت شرکت ازتاریخ ثبت به مدت نامحدود

۳ -مرکز اصلی شرکت: استان‌هرمزگان- شهر بندرعباس کوی دامایی گوهران ۱۵ مجتمع آراد کدپستی ۷۹۱۵۳۱۶۷۱۴

۴ - سرمایه شرکت: مبلغ ۱/۰۰۰/۰۰۰ ریال می‌باشد.

۵ - اولین مدیران شرکت:

آقای احمد مختاری به سمت رییس هیئت مدیره

خانم مدینه صفری به سمت نائب رییس هیئت مدیره

آقای احمد مختاری به سمت مدیرعامل به مدت ۲ سال انتخاب گردیدند.

۶ - دارندگان حق امضاء:

کلیه اسناد واوراق بهادار وتعهدآور شرکت با امضاء مدیرعامل همراه با مهر شرکت معتبر خواهد بود.

۷ - اختیارات مدیرعامل: مطابق اساسنامه میباشد

قریشی– مسئول ثبت شرکتها و موسسات غیر تجاری واحد ثبتی بندرعباس
۹۱/۲/۱۸ ۳۷۷ م الف ۷/۶۰۴۴۳

آگهی تصمیمات و افزایش سرمایه

شرکت سبز گستران بستک– سهامی خاص به شماره ثبت ۲۰۸ و به شناسه ملی ۱۰۸۶۱۳۵۹۶۳۹

به موجب صورتجلسه مجمع عمومی فوق العاده مورخ ۹۱/۱/۲۳ و دو برگ اظهارنامه در خصوص افزایش سرمایه شرکت و نامه شماره ۵۵۳۰۳/۵۰/۳۴ مورخ ۹۱/۱/۲۳ بانک کشاورزی شعبه بستک و نامه شماره ۳۵۴ مورخ ۹۰/۱/۲۶ اداره امور مالیاتی شهرستان بستک تغییراتی بشرح ذیل اعمال گردید:

۱ - سرمایه شرکت از مبلغ یک میلیون ریال به دویست و ده میلیون ریال افزایش یافت که منقسم به بیست و یک سهم ده میلیون ریالی می باشد که آقایان بهنام اصغری دارنده ۱۰ سهم و عبدالستار رزاقی دارنده ۵و۵ سهم و حامد محمدی دارنده ۵و۵ سهم میباشند.

۲- آقایان عبدالستار رزاقی بعنوان رییس هیئت مدیره و بهنام اصغری بعنوان مدیرعامل و عضو هیئت مدیره و حامد محمدی بعنوان نایب رییس هیئت مدیره برای مدت دو سال انتخاب گردیدند.

۳- خانم فاطمه بهروزی و فاطمه رضا ابراهیمی به ترتیب به سمت بازرس اصلی و علی البدل شرکت برای مدت یکسال انتخاب گردیدند.

۴- کلیه اسناد و اوراق بهادار و تعهدآور شرکت اعم از چک، سفته و غیره با امضای مدیرعامل همراه با مهر شرکت معتبر خواهد بود.

یوسف دیوانی– رییس ثبت اسناد و املاک بستک
۹۱/۲/۱۸ ۱۰ م الف ۷/۶۰۴۳۸

آگهی تغییرات

شرکت خدماتی شهر سبز حاجی آباد(سهامی خاص) به شماره ثبت۲۶۶ شناسه ملی ۱۴۰۰۰۰۵۳۶۴۰

باستناد صورتجلسات مجامع عمومی فوق العاده، عادی به طول فوق العاده و هیئت مدیره مورخ های ۹۰/۱۱/۱ و ۹۰/۱۱/۱۶ تغییرات مشروحه ذیل در شرکت فوق ایجاد گردید:

۱-آقای محمد عباسپور دارنده (تعداد ۲۵ سهم) کلیه سهام خود را به آقای حسن عباسپور واگذار نموده و نامبرده بطور کلی از شرکت خارج و هیچگونه سهم و سمتی در شرکت ندارد.

۲- سهامداران جدید شرکت عبارتند از: فاطمه داعی ۷۰ سهم، حسن عباس پور ۲۵ سهم و طیبه عباس پور ۵ سهم از کل یکصد سهم را دارامی باشند.

۳- آقای حسن عباس پور، خانم فاطمه داعی و خانم طیبه عباس پور به عنوان اعضا اصلی هیئت مدیره برای مدت دوسال انتخاب گردیدند.

۴-خانم مانا هاشمی به شماره ملی ۳۴۷۰۰۰۴۰۹۹ و خانم منیره هاشمی به شماره ملی ۳۴۷۹۳۵۵۱۲۹ به ترتیب به سمت بازرسین اصلی و علی البدل شرکت به مدت یکسال مالی انتخاب شدند.

۵- روزنامه کثیرالانتشار صبح ساجل جهت نشرآگهی های شرکت تعیین گردید.

۶- حسن عباس پور به شماره ملی ۳۴۷۹۷۸۷۱۱۸ به عنوان مدیرعامل وعضو هیئت مدیره ، فاطمه داعی به شماره ملی ۳۳۹۱۶۰۴۴۳۳ به عنوان رییس هیئت مدیره و طیبه عباس پور به شماره ملی ۳۴۷۹۷۳۰۳۹۶ به عنوان نائب رییس هیئت مدیره برای مدت دوسال انتخاب شدند.

۷- کلیه اسناد و قراردادهای رسمی و اوراق بهادار و تعهدآور شرکت و سایر نامه های عادی و اداری با امضا منفرد حسن عباس پور همراه با مهر شرکت دارای اعتبار می باشد

مراتب فوق در مورخه ۹۱/۲/۵ ذیل دفتر ثبت شرکتها و موسسات غیر تجاری ثبت و مورد تایید و امضا قرار گرفت

علی احمدی– رییس اداره ثبت اسناد و املاک حاجی آباد
۹۱/۲/۱۷ ۳۵۷م الف ۷/۶۰۴۰۹

آگهی تغییرات

شرکت اعتماد سازه بندرعباس سهامی خاص به شماره ثبت ۳۵۱۱ ش. ملی

به موجب صورت جلسات مجمع عمومی فوق العاده ، عادی و هیئت مدیره مورخ ۹۱/۲/۷ تغییرات ذیل در شرکت فوق به عمل آمده

۱- ماده در اساسنامه بشرح مندرج در صورتجلسه اصلاح گردید.

۲- محمد حسن اقنداری به سمت مدیرعامل و عضو هیئت مدیره، هوشنگ معتمدی به سمت رییس هیئت مدیره و نوید عاقبتی به سمت نائب رییس هیئت مدیره برای مدت دوسال انتخاب گردیدند و کلیه اسناد وقراردادهای تعهدآور شرکت با دوامضا از سه امضا مدیران همراه با مهر شرکت معتبر می باشد

۳- محمدرضا راستگو و علی اکبر صالح زاده به ترتیب به سمت بازرسان اصلی وعلی البدل شرکت برای مدت یکسال انتخاب گردیدند

۴ -روزنامه صبح ساحل جهت درج آگهی های شرکت تعیین گردید .

اسمعیل ربیعی نژاد –سرپرست ثبت اسناد و املاک بندرعباس
۹۱/۲/۱۹ ۳۸۹ م الف ۷/۶۰۴۳۵

آگهی مزایده اموال غیر منقول

در رابطه با پرونده اجرائی کلاسه ۴۸۳۱/۹۰ علیه مهدی امیرزاده گوغری وله بانک سینا ششدانگ یک دستگاه آپارتمان واحد شرقی قطعه ۸ تفکیکی دارای پلاک ۱۵۳۷ فرعی از ۲- اصلی به مساحت ۸۸/۵۰ متر مربع واقع در بخش دو بندرعباس رسالت شمالی جنب خوابگاه کوثر ساختمان مینیاتور که ذیل ثبت ۶۴۰۶۵ صفحه ۳۳۲ دفتر ۳۵۲ که بنام سید رضا بحرینی ثبت و سند مالکیت صادر گردیده است و حدود اربعه آن عبارتند از: شمالا اول بطول ۱/۶۶ متر دوم که غربی است بطول ۰/۹۳ متر سوم بطول ۱/۶۳ متر چهارم که شرقی است بطول ۰/۸۷ متر پنجم بطول ۱/۳۲ متر ششم که غربی است بطول ۰/۸۷ متر هفتم بطول ۱/۶۴ متر هر ۷ قسمت اخیر پنجره و دیواری است به نورگیر مشاعی شرقا اول بطول ۶/۷۰ متر دیواری است به دیوار قطعه ۹۸ تفکیکی سابق دوم که جنوبی است بطول ۰/۷۰ متر سوم بطول ۰/۴۷ متر چهارم که شمالی است بطول ۰/۷۰ متر هر سه قسمت اخیر دریچه و دیواری است به داکت مشاعی پنجم به طول ۷/۸۸ سانتی متر دیوار به دیوار قطعه ۹۸ تفکیکی سابق جنوبا اول که به صورت پخی است و متمایل به شرق است بطول ۱/۳۳ متر دوم بطول ۵/۴۴ متر هر دو قسمت اخیر پنجره و دیوار و لبه نرده بالکن است بفضای تراس غربا اول بطول ۴/۶۸ متر دیوار است اشتراکی با قطعه هفتم تفکیکی دوم که شمالی است بطول ۱/۶۷ متر سوم بطول ۱/۵۱ متر هر دو قسمت اخیر دیواری است به آسانسور مشاعی چهارم بطول ۲/۸۰ متر پنجم که بصورت پخی است و متمایل به جنوب است به طول ۱/۵۲ متر هر دو قسمت اخیر درب و دیواری است به راهرو و راه پله مشاعی ششم بطول ۰/۸۰ متر هفتم که جنوبی است بطول نیم متر هر دو قسمت اخیر دریچه و دیواری است به داکت مشاعی هشتم بطول ۴/۴۰ متر دیواری است اشتراکی با قطعه هفتم تفکیکی کف این قطعه با سقف قطعه ششم تفکیکی مشترک است و سقف آن با کف قطعه دهم تفکیکی مشترک است سپس برابر سند رهنی شماره ۲۹۹۵۸ مورخ ۸۸/۱۱/۱۵ تنظیمی دفتر اسناد رسمی شماره ۲۵ بندرعباس در رهن بانک سینا شعبه بندرعباس قرار گرفته و به علت عدم پرداخت بدهی منجر به صدور اجرائیه کلاسه فوق گردیده است بنا به تقاضای بستانکار مبنی بر مزایده ملک فوق و گزارش کارشناس رسمی دادگستری ششدانگ یکباب آپارتمان واقع در طبقه سوم مسکونی با دو خواب و پذیرایی و سرویس های بهداشتی و کابینت ام دی اف قرمز رنگ از ساختمان ده طبقه دارای برق ۳ فاز و آب مشترک و به مبلغ ۷۳۴/۵۵۰/۰۰۰ ریال ارزیابی گردیده و پلاک مورد رهن در روز دوشنبه مورخه ۹۱/۳/۲۲ در اداره ثبت اسناد و املاک بندرعباس واحد اجرا از ساعت ۹ صبح الی ۱۲ ظهر از طریق مزایده به فروش می رسد و مزایده از مبلغ هفتصد و سی و چهار میلیون و پانصد و پنجاه هزار ریال شروع و به هر کس خریدار باشد به بالاترین قیمت پیشنهادی فروخته خواهد شد و نیز بدهی مالیاتی و عوارض شهرداری و بدهی آب و برق و سایر هزینه های قانونی دیگر و غیره تا تاریخ مزایده اعم از اینکه رقم قطعی آن معلوم شده یا نشده باشد به عهده برنده مزایده است

تاریخ انتشار: ۹۱/۲/۲۳

اسمعیل ربیعی نژاد – سرپرست اداره ثبت اسناد و املاک شهرستان بندرعباس
۹۱/۲/۱۹ ۳۹۰ م الف ۷/۶۰۴۳۷

آگهی تاسیس

شرکت پخت هرمز بندرعباس سهامی خاص

شرکت فوق در تاریخ ۱۳۹۱/۲/۱۳ تحت شماره ۱۳۴۹۷ وشناسه ملی ۱۰۸۰۰۱۶۰۵۸۹ در این اداره به ثبت رسیده ودر تاریخ ۱۳۹۱/۲/۱۶ از لحاظ امضاء ذیل دفاتر تکمیل گردیده وخلاصه اظهارنامه آن به شرح زیر جهت اطلاع عموم در روزنامه های رسمی و کثیرالانتشارصبح ساحل آگهی می شود

۱ -موضوع شرکت:خدمات عمومی امور آشپزخانه طبخ و توزیع غذا تنظیف تعمیرات و نگهداری تامین نیروی انسانی

۲ - مدت شرکت : از تاریخ ثبت به مدت نامحدود

۳ - مرکز اصلی شرکت :استان هرمزگان- شهر بندرعباس بلوار امام خمینی سه راه گمرک کوچه خرداد ۳ پلاک ۷ کد پستی ۷۹۱۶۶۵۴۴۶۹

شعبه به مدیریت محسن امیری به آدرس ایران- تهران - تهران خیابان جهان آرا کوچه نوزدهم بن بست ۳ پلاک ۲ کد پستی ۱۴۳۸۶۹۴۸۷۱

۴ - سرمایه شرکت : مبلغ ۱/۰۰۰/۰۰۰ ریال منقسم به یکصد سهم ۱۰/۰۰۰ ریالی که تعداد یکصد سهم با نام می باشد که مبلغ ۱/۰۰۰/۰۰۰ ریال توسط موسسین طی گواهی بانکی شماره ۰۵۲۲ مورخ ۱۳۹۱/۲/۱۰ نزد بانک ملی شعبه بندرعباس با کد ۷۸۰۱ پرداخت گردیده است .

۵ - اولین مدیران شرکت :آقای غلامرضا سالاری به سمت رئیس هیات مدیره-خانم فرانگیز رزاق پور به سمت نائب رئیس هیات مدیره-آقای محسن امیری به سمت عضو هیات مدیره-آقای محسن امیری به سمت مدیر عامل به مدت ۲سال انتخاب گردیدند

۶ - دارندگان حق امضاء : کلیه اسناد واوراق بهادار و تعهد آور شرکت با امضا منفرد مدیرعامل همراه با مهر شرکت معتبر خواهد بود

۷ - اختیارات مدیر عامل : مطابق اساسنامه میباشد

۸ - بازرس اصلی وعلی البدل :

آقای الیاس خواجه بهرامی به عنوان بازرس اصلی

آقای داود سرفراز به عنوان بازرس علی البدل

قریشی– مسئول ثبت شرکتها و موسسات غیر تجاری واحد ثبتی بندرعباس
۹۱/۲/۱۸ ۳۷۶/م/الف ۷/۶۰۴۴۴

آگهی تاسیس

موسسه طنین افکن درواخانی

موسسه فوق در تاریخ ۱۳۹۱/۲/۵ تحت شماره ۸۱۷ و شناسه ملی ۱۰۸۰۰۱۶۰۳۵۰ در این اداره ثبت رسیده ودر تاریخ ۱۳۹۱/۲/۱۶ از لحاظ امضا ذیل دفاتر تکمیل گردیده وخلاصه آن به شرح زیر جهت اطلاع عموم در روزنامه رسمی آگهی می شود.

۱- موضوع موسسه:

فرهنگی و ورزشی(فوتبال)

۲- مدت موسسه: از تاریخ ثبت به مدت نامحدود

۳- مرکز اصلی موسسه: استان هرمزگان - شهر بندرعباس شهرستان روئیدر روستای درواخانی ضلع شرقی روستای درواخانی کد پستی ۷۹۶۶۱۴۸۳۱۳

۴- سرمایه موسسه: ندارد

۵- اولین مدیران موسسه:

آقای احمد پور احمد به سمت رییس هیئت مدیره

آقای رستم رودری به سمت عضو هیئت مدیره

آقای محمد راستگو به سمت عضو هیئت موسس

آقای رستم رودری به سمت مدیرعامل به مدت ۲سال انتخاب گردیدند.

۶- دارندگان حق امضا : کلیه اسناد و اوراق بهادار وتعهدآور موسسه با امضا مدیرعامل همراه با مهر موسسه معتبر خواهد بود.

۷- اختیارات مدیرعامل: مطابق اساسنامه می باشد

قریشی– مسئول ثبت شرکت ها و موسسات غیر تجاری واحد ثبتی بندرعباس
۳۵۹/م الف ۹۱/۲/۱۷ ۷/۶۰۴۱۰

آگهی تاسیس

شرکت بالابر اطلس فراز خلیج فارس سهامی خاص

شرکت فوق در تاریخ ۱۳۹۱/۱/۲۱ تحت شماره ۱۳۴۴۷ وشناسه ملی ۱۰۸۰۰۱۵۹۹۹۶ در این اداره به ثبت رسیده ودر تاریخ ۱۳۹۱/۲/۱۰ از لحاظ امضاء ذیل دفاتر تکمیل گردیده وخلاصه اظهارنامه آن به شرح زیر جهت اطلاع عموم در روزنامه های رسمی و کثیرالانتشارصبح ساحل آگهی می شود

۱ -موضوع شرکت: اقدام به فعالیت در زمینه کلیه پروژه های عمرانی شامل ساخت نصب راه اندازی تعمیرات و نگهداری انواع آسانسور و بالابر و پله های برقی اعم از مکانیکی هیدرلیکی شامل ساختمانی کارگاهی نفربر بیمارستانی ارائه خدمات مهندسی نقشه کشی نظارت و کنترل پروژه های مربوطه انجام کلیه امور مرتبط با موضوع فعالیت شامل: مونتاژ جوشکاری برق کشی و امور الکترونیکی و همچنین صادرات و واردات ماشین آلات لوازم و ابزار آلات و مواد اولیه و تجهیزات از داخل و خارج از کشور و کلیه امور بازرگانی و مشارکت و سرمایه گذاری با سایر شرکتها و شخصیت های حقیقی و حقوقی داخلی و خارجی شرکت در مزایدات و مناقصات مرتبط با موضوع اخذ وام وتسهیلات بانکی بصورت ارزی ریالی و نیز هر گونه فعالیتی که بنحوی در ارتباط با موضوع باشد

۲ - مدت شرکت : از تاریخ ثبت به مدت نامحدود

۳ - مرکز اصلی شرکت :استان هرمزگان- شهر بندرعباس گلشهر رسالت جنوبی بلوار ۱۲ فروردین طبقه فوقانی بستنی نعمت کد پستی ۷۹۱۶۸۵۳۷۱۶

۴ - سرمایه شرکت : مبلغ ۱/۰۰۰/۰۰۰ ریال منقسم به یک هزار سهم ۱۰/۰۰۰ ریالی که تعداد یک هزار سهم با نام می باشد که مبلغ ۳۵۰/۰۰۰ ریال توسط موسسین طی گواهی بانکی شماره ۲۷۱۲/۶۰ مورخ ۱۳۹۰/۲/۱۸ نزد بانک صادرات شعبه میدان جانباز پرداخت گردیده است و الباقی سرمایه در تعهد صاحبان سهام می باشد .

۵ - اولین مدیران شرکت :

آقای محمد جواد مرآت به سمت رئیس هیات مدیره

آقای امین فتوحی به سمت نائب رئیس هیات مدیره

خانم رباب مرآت به سمت عضو هیات مدیره

خانم مهلا مرآت به سمت عضو هیئت مدیره

خانم رباب مرآت به سمت مدیر عامل به مدت ۲سال انتخاب گردیدند

۶ - دارندگان حق امضاء : کلیه اسناد واوراق بهادار و تعهد آور شرکت با امضا رییس هیئت مدیره همراه با مهر شرکت معتبر خواهد بود

۷ - اختیارات مدیر عامل : مطابق اساسنامه میباشد

۸ - بازرس اصلی وعلی البدل :

آقای کاظم رستگاری به عنوان بازرس اصلی

آقای سید حبیب اله کارآموز به عنوان بازرس علی البدل

قریشی– مسئول ثبت شرکتها و موسسات غیر تجاری واحد ثبتی بندرعباس
۳۵۴/م/الف ۹۱/۲/۱۷ ۷/۶۰۴۰۸

آگهی حصر وراثت

آقای حسن عاشوری دارای شناسنامه شماره ۲۳ موالید به شرح دادخواست به کلاسه ۹۱/۱۳۲ از این شورا درخواست گواهی حصر وراثت نموده وچنین توضیح داده که شادروان غلام عاشوری مسنی بشناسنامه ۱۶۸۵ در تاریخ ۹۰/۱/۲۳ اقامتگاه دائمی خود بدرود زندگی گفته ورثه حین الفوت آن مرحوم منحصر است به ۱ - حسن عاشوری مسنی فرزند غلام به شماره شناسنامه ۲۳ صادره از قشم(پسر متوفی) ۲- محمد عاشوری مسنی فرزند غلام به شماره شناسنامه ۷۲۰ صادره از قشم (پسر متوفی) ۳-عبداله عاشوری مسنی فرزند غلام به شماره شناسنامه ۷۲۱ صادره از قشم(پسر متوفی)۴-ابراهیم عاشوری مسنی فرزند غلام به شماره شناسنامه ۷۴۰ صادره از قشم (پسر متوفی) ۵-فاطمه عاشوری مسنی فرزند غلام به شماره شناسنامه ۴۱۹ صادره از قشم (دختر متوفی) ۶- رحیمه عاشوری مسنی فرزند غلام کد ملی ۳۴۵۰۰۳۷۴۴۷ صادره از قشم (دختر متوفی) ۷-عایشه چابوک فرزند غلام به شماره شناسنامه ۳۴۹ عاشوری مسنی فرزند غلام به شماره شناسنامه ۳۴۹ صادره از قشم(همسر متوفی)

اینک با انجام تشریفات مقدماتی درخواست مزبور را در سه نوبت پی در پی ماهی یکمرتبه آگهی می نماید تا هر کس اعتراضی دارد ویا وصیتنامه از متوفی نزد او باشد از تاریخ نشر نخستین آگهی ظرف سه ماه به شورا تقدیم دارد والا گواهی صادر خواهد شد

قاضی شورای حل اختلاف قشم– پرویز دانشمند ۹۱/۲/۱۷ ۶۰۴۴۸

آگهی مزایده نوبت اول

اجرای احکام حقوقی دادگستری بندرعباس به موجب پرونده ۶۵/۱/۹۱/اجرائی ش اموال مشروحه ذیل:

۱- کانکس به ابعاد ۳/۹۵ در ۲/۴۰ یکدستگاه به ارزش ۱۳/۲۰۰/۰۰۰ ریال

۲-کانکس به ابعاد ۶ در ۲/۴۰ دو دستگاه به ارزش ۳۲/۰۰۰/۰۰۰ ریال

۳-کانکس به ابعاد ۸ در ۲/۴۰ یکدستگاه به ارزش ۲۲/۸۰۰/۰۰۰ ریال

که فعلا نزد امین اموال نگهداری می شود ومتعلق به محکوم علیه شرکت ساختمانی مهندسی پرگار بمدیریت شکوفه پورلک در قبال بدهی به محکوم له آقای فتح اله اسدی که جمعا به مبلغ ۶۸/۰۰۰/۰۰۰ ریال ارزیابی و کارشناسی شده است با شرایط زیر از طریق مزایده کتبی به فروش می رسد.

۱ - فروش نقدی است و حداکثر مهلت پرداخت بها سه روز می باشد

۲ - کلیه هزینه های مربوط به معامله از هر قبیل و از هر جهت بعهده خریدار است.

۳ - پیشنهاد دهندگان باید قبلا ۱۰ درصد مبلغ ارزیابی شده را به صورت سپرده نقدی به حساب شماره سیبا ۲۱۷۱۲۹۵۴۰۹۰۰۸نزد بانک ملی شعبه دادگستری تودیع و قبض سپرده را به این اجرا تحویل نماید.

۴ - اجرای احکام در رد یا قبول پیشنهادات مختار است.

۵ - مزایده در ساعت۱۲ظهر روز یکشنبه تاریخ ۱۳۹۱/۳/۷ به صورت حضوری بعمل می آید و برنده کسی است که بالاترین قیمت را پیشنهاد نمایند.

۶ - در صورتیکه برنده تا سه روز از جلسه مزایده و با انقضای مهلت از پرداخت بها مورد مزایده خودداری نماید مسئول کسر احتمالی قیمت و خساراتی که از تجدید مزایده حاصل شود خواهد بود که بدوا از سپرده او استیفا می شود و سپرده تا تعیین کسر قیمت و خسارات وارده مسترد نخواهد شده و متقاضیان شرکت در مزایده برای کسب اطلاع بیشتر می‌توانند به اجرای احکام حقوقی دادگستری بندرعباس اجرا شوراها ساختمان داسرا مراجعه نمایند.

قاضی اجرای احکام حقوقی دادگستری بندرعباس– اجرا شوراها ۲۹۱/۱۶ ۷/۶۰۴۰۲

آگهی تاسیس

شرکت کرانه بنیان قشم(سهامی خاص)

خلاصه مفاد اظهارنامه و اساسنامه شرکت کرانه بنیان قشم (سهامی خاص) که در مورخ ۱۳۹۰/۱۰/۱۹ تحت شماره ۳۳۲۱ در این مرکز به ثبت رسیده برای اطلاع عموم در روزنامه رسمی و کثیرالانتشار آگهی می گردد.

۱ -موضوع شرکت:تولید انواع شناور فایبرگلاس و فلزی و انجام کلیه عملیات مرتبط طبق مجوز صادره شماره ۸۷/۳۸۲ مورخ ۸۷/۹/۹ که طی نامه شماره ۱۹۲۲/س/۹۰ مورخ ۹۰/۱۰/

نگاهی به عملکرد ۸ساله دولت نهم و دهم در بخش آب روستایی هرمزگان؛

خدمات دولت نهم و دهم در حال شکوفایی است

شرکت آب و فاضلاب روستائی هرمزگان در دولت نهم و دهم توانست در اقدامی بی سابقه اعتباراتی خاص را با نگاه ویژه دولت خدمتگزار ،هم چنین حمایت های ویژه استانداران محترم هرمزگان برای تکمیل و شروع مجتمع های آبرسانی استان تامین نماید و با این اقدام گامی مهم درجهت تامین آب آشامیدنی روستاهادر دورترین نقاط استان بردارد. به گزارش روابط عمومی شرکت آب و فاضلاب روستائی هرمزگان عبدالحمید حمزه پور در حاشیه آیین افتتاح نمایشگاه دستاوردهای دولت نهم و دهم وجلوه های مردمی یادآورشد : مصداق این مهم با عنایت ویژه دولت دهم از محل اعتبارات جزء (ر) بند (۲) بودجه سال ۹۰ ۱۳ تحول عظیمی در احداث مجتمع های آبرسانی و کاهش مشکلات تامین آب روستائیان استان به وجود آمد که در نوع خود بی سابقه بود و در این راستا پروژه های مهم در حال تکمیل و یا عملیات اجرایی آنها آغاز شده است.حمزه پور بابیان اینکه عملیات اجرایی ۱۴۶ پروژه در سال گذشته آغاز شده است گفت: سال تولید ملی و حمایت از کار وسرمایه ایرانی سال شکوفایی و شاهد بهره برداری از پروژه های مهمی خواهیم بود که با اعتبار بیش از ۶۰۰میلیارد در دست احداث است.وی اظهار داشت : بسیاری از پروژه های آبرسانی و مجتمع ها از سال های گذشته به دلیل عدم تامین اعتبار نیمه تمام مانده بود که باتوجه ویژه دولت عدالت محور به استان هرمزگان این پروژه ها تا پایان سال جاری به بهره برداری خواهند رسید.حمزه پور مجتمع گرو ، شهسوار جانشینی ، کنارترش میناب ، نسوئیه و سرچاهان حاجی آباد ، براشت در شهرستان بستک ، مجتمع کرتی شهرستان جاسک را از جمله پروژه های عنوان کرد که به علت مشکلات اعتباری نیمه تمام مانده بود و اکنون ادامه عملیات اجرایی آنان شروع شدوتعدادی از آن ها به بهره برداری رسید. مدیرعامل شرکت آب و فاضلاب روستائی در ادامه افزود : عملیات اجرایی پروژه های بزرگ و مهمی مانند : خط محرم در شهرستان بندرلنگه و پارسیان ، مجتمع سورک جاسک و روستاهای غرب به سدجگین ، مجتمع عظیم نازدشت ، فاریاب و خیراباد در شهرستان رودان و مجتمع حسنلنگی در شهرستان بندرعباس نیز با اعتبارات موجود آغاز شد.حمزه پور با بیان اینکه وضعیت منابع آبی استان با کمبود مواجه است و خشکسالی های بیش از یک دهه اخیر این مشکلات را تشدید کرده است ، گفت : شرکت آب و فاضلاب روستائی هرمزگان تمام تلاش خود را جهت تامین آبشرب سالم روستائیان به کار بسته و این موفقیت حاصل نگاه عدالت محور دولت به مناطق محروم است.

حضور شرکت آب‌وفاضلاب روستایی در نمایشگاه دستاوردها و جلوه‌های مردمی سفرهای استانی هیات دولت

بازدید مسئولان از غرفه شرکت آب‌وفاضلاب روستایی در نمایشگاه دستاوردها و جلوه‌های مردمی سفرهای استانی هیات دولت

عملکرد مطلوب دولت نهم و دهم در بخش عمران روستایی (آب روستایی) ۱۳۸۴ الی ۱۳۹۰

شرح	مقدار	واحد
تعداد پروژها	۶۵۹	پروژه
اعتبارتخصیص یافته	۱۳۳۸	میلیارد ریال
روستاهای آبرسانی شده	۲۲۷	روستا
لوله گذاری(خط انتقال و شبکه توزیع)	۳۹۲۳	کیلومتر
مخازن ذخیره آب	۶۱۰۰۰	مترمکعب
ایستگاه پمپاژ	۶۳	باب
احداث آبشیرینکن	۱۱۰۰۰	مترمکعب

شرح	واحد	تاپایان ۸۴	تا پایان ۹۰
تعداد کل روستاهای برخوردار	روستا	۸۹۴	۱۱۲۰
کل درصد برخورداری	درصد	۵۳	۷۳
روستاهای برخوردار بالای ۲۰ خانوار	روستا	۵۰۶	۹۲۶
روستاهای برخوردار زیر ۲۰ خانوار	روستا	۶۸	۱۸۴
درصد بهره مندی روستاهای بالای ۲۰ خانوار	درصد	۳۲،۵	۴۵
تعداد ساختمانهای اداری	تعداد	۱	۱۲
جمع اعتبارات (متوسط سالیانه)	میلیاردریال	۵۰	۳۵۰
تعدادمشترکین	فقره	۸۴۲۶۰	۱۳۸۹۸۲
آبشیرینکن ها	تعداد	۲	۱۰
حجم آبشیرینکن ها	میلیون‌مترمکعب در شبانه روز	۵۰۰	۱۰۵۰۰
چاه‌ها	تعداد	۲۰۲	۳۳۶
مخازن	تعداد	۱۸۵	۴۱۴
حجم مخازن	مترمکعب	۲۸۲۵۰	۹۲۴۸۰
کل خطوط انتقال و شبکه توزیع	کیلومتر	۴۲۵۶،۳	۸۴۵۷،۷۵

وضعیت‌تحقق پروژه‌های مصوب‌سفرهای استانی‌ریاست محترم‌جمهوری و هیات‌محترم دولت

دور سفر	شماره بند	متن بند	عنوان پروژه	شهرستان	پیشرفت فیزیکی	وضعیت تحقق
دوم	۱۵	پیش بینی اعتبار برای آبرسانی سیار به روستاهای فاقد آب استان که دچار خشکسالی بوده اند	پیش بینی اعتبار برای آبرسانی سیار به روستاهای فاقد آب استان که دچار خشکسالی بوده اند	سطح استان	۱۰۰	بصورت مستمر در حال انجام می باشد
سوم	۱۸	مطالعه طرح آبرسانی به روستاهای شهرستان بندر لنگه و پارسیان	مطالعه طرح آبرسانی به روستاهای شهرستان بندر لنگه و پارسیان	بندرلنگه و پارسیان	۱۰۰	مطالعات به اتمام رسیده عملیات اجرایی شروع شده است

طرح بزرگ آبرسانی از سد کوثر

عنوان طرح	شهر بزرگ	شهر کوچک	شهر جدید	دهستان	روستا	انشعاب‌اصلی	جمعیت تحت پوشش درسال ۸۵ میلیون نفر: سال ۸۵	جمعیت تحت پوشش درسال ۸۵ میلیون نفر: سال ۱۴۰۰
انتقال آب از سد کوثر	۵	۱۱	۴۷	۷۴	۱۲۰۰	۳۲	۱/۵	۳/۲

اقلام آماری تاسیسات آبرسانی روستایی

تاسیسات	مقدار	واحد
طول کل خط انتقال	۴۴۶۳	کیلومتر
طول شبکه توزیع موجود	۶۳۱۷	کیلومتر
حجم کل مخازن احداث شده	۱۲۴۱۸۶	مترمکعب
تعداد ایستگاههای پمپاژ	۵۸	واحد
ظرفیت تامین آب	۱۲۹۶	لیتر بر ثانیه

مشخصات‌طرح آبرسانی به مجتمع های روستایی منشعب از خط محرم

ردیف	عنوان پروژه	اعتبارسال ۱۳۹۰ (میلیون ریال)
۱	آبرسانی به مجتمع های روستایی شهرستان بندرلنگه منشعب از خط محرم	۳۱۰۰۰
۲	آبرسانی به مجتمع های روستایی شهرستان پارسیان منشعب از خط محرم	۸۵۰۰
	جمع	۳۹۵۰۰

وضعیت منابع آب، شبکه ها و تاسیسات آبرسانی روستایی استان

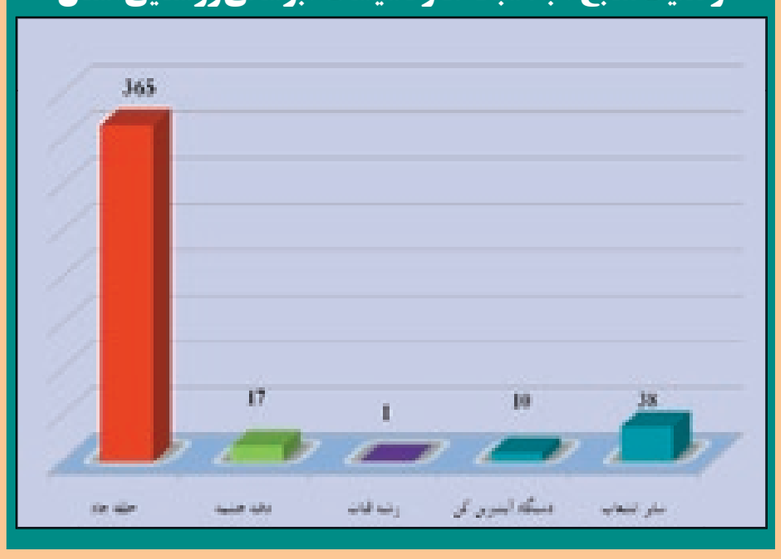

سیمای آبرسانی هرمزگان در افق ۲۰ساله

لیست آبشیرینکنهای بخش خصوصی(B.O.O)

[illegible]	[illegible]	[illegible]	[illegible]	[illegible]	[illegible]	[illegible]

موفقیت شرکت آب و فاضلاب هرمزگان در اجرای مصوبات سفرهای استانی دولت خدمتگزار

روابط عمومی و آموزش همگانی شرکت آب و فاضلاب هرمزگان

عملکرد آبفای هرمزگان در یک نگاه

دولت نهم و دهم در راستای تعهد به اصول و ارزش های اسلامی و نوگرایی در روش ها، همچنین با بکارگیری علوم و فنون برای تحقق کارآمدی نظام اسلامی در جهت تجلی خدمت‌رسانی به مردم، کسب رضای الهی از طریق عدالت گستری، مهرورزی، خدمت به مردم و پیشرفت و تعالی مادی و معنوی کشور تشکیل شد. در همین راستا شرکت آب و فاضلاب استان هرمزگان نیز به عنوان یکی از دستگاههای خدمتگزار این دولت در اسفند ماه ۱۳۷۰ با مبلغ سرمایه گذاری یک میلیون ریال شامل : یکصد سهم عادی و با هدف ایجاد تاسیسات،تقسیم و توزیع آب شهری و تاسیسات مرتبط با جمع آوری،انتقال و تصفیه فاضلاب تاسیس شد.بهره برداری از تاسیسات مرتبط با تامین و توزیع آب شهری بعد از آبگیر نظیر: تصفیه خانه ها،ایستگاههای پمپاژ، خطوط انتقال ،چاهها ، سیستم های کنترل و شبکه های توزیع، بهره برداری از شبکه های جمع آوری و انتقال فاضلاب و تصفیه خانه ها و ایستگاههای پمپاژ مربوطه، اجرای طرح های تامین ، انتقال و تصفیه فاضلاب و اجرای طرح های تامین ، انتقال آب با توجه به تبصره سه ماده یک قانون شرکت های آب و فاضلاب کشور از جمله مهمترین تعهدات این شرکت می باشد. تعداد شهرها و جزایر تحت پوشش خدمات شرکت آب و فاضلاب هرمزگان در سال ۸۴ ، ۱۸ شهر این تعداد تا پایان شهریور ماه ۹۰ به ۳۵ شهر ارتقاء یافته است که رشد ۹۴/۴۴ درصدی را شاهد بودیم. تعداد انشعابات آب ،مخازن و آزمایشگاههای آب به ترتیب از ۱۲۸ هزار و ۶۳۷ ، ۶۲و سه به ۱۷۰ هزار و ۱۰۸انشعاب، ۹۱ مخزن و ۶ آزمایشگاه افزایش یافته است. همچنین درصد جمعیت و تعداد چاههای تحت پوشش این مجموعه در سال ۸۴ به ترتیب از ۹۸/۵ و ۱۰۵ به ۹۶/۳ درصد و ۷۳ حلقه چاه در شهریور ماه ۹۰ کاهش یافته است.

اهم پروژه های شیرین سازی آب دریا در دولت نهم و دهم با مشارکت بخش خصوصی

در حال بهره برداری

محل اجرا	ظرفیت (متر مکعب در شبانه روز)	میزان اشتغال
بندرلنگه	۴۰۰۰	۲۳
بندرلنگه	۴۰۰۰	۱۴
قشم	۱۰۰۰	۵
هرمز	۱۵۰۰	۱۰
درگهان	۵۰۰۰	۱۶
هنگام	۵۰۰	۴
لارک	۴۵۰	۸
سوزا	۱۵۰۰	۱۵
بوموسی	۲۰۰۰	۱۰
تنب بزرگ و کوچک	۲۰۰۰	۱۰

در حال ساخت

محل اجرا	ظرفیت	میزان اشتغال
سیریک	۴۰۰۰	۱۴
بندرعباس	۱۵۰۰۰	۳۰
بندرلنگه	۱۰۰۰۰	۲۱
جاسک	۱۵۰۰۰	۲۰
قارو	۵۰۰	۴

آب شیرین کن بوموسی

آب شیرین کن بندرلنگه

سیمای اجرای طرح های فاضلاب شهرها و جزایر هرمزگان

- اتمام مطالعات بنادربندرلنگه و کنگ ورسیدن به مرحله انتخاب سرمایه گذار
- مطالعه شهر های بندرخمیر ، پارسیان و بستک (پیشرفت ۵۰ درصدی)
- اتمام مطالعات فاضلاب جزایربوموسی ،لارک و هنگام و تنب بزرگ

نام شهر	جمعیت تحت پوشش هزار نفر	وضعیت موجود	پیشرفت فیزیکی به درصد	اعتبار هزینه شده میلیون ریال
بندرعباس	۳۳۰	در حال بهره برداری و مراحل تکمیل نهایی	۲۰	۹۰/۲۰/۰۰۰
میناب	۱۰۱	در حال احداث	۳۲	۱۲۵۰۰۰
رودان	۵۴	در حال احداث	۱۶	۶۲۰۰۰
جاسک	۳۳	در حال احداث	۸	۶۰۰۰۰
جزیره هرمز	۱۴/۲	در حال بهره برداری	۹۸	۱۵۰۰۰
جزیره لاوان	۲/۵	در حال بهره برداری	۱۰۰	۲۰۰۰۰
جزیره بوموسی		در حال بهره برداری و مراحل تکمیل نهایی	۶۰	۵۰۰۰۰

افتخار دیگر در کارنامه عمران دولت تحقق ۱۰۰ درصدی مصوبات

اقدامات دور اول — در کنار مردم

- طرح آبرسانی از سد کوثر
- اجرای فاضلاب بندرعباس (رمل ۶۰۰۰ انشعاب)
- اصلاح و نوسازی شبکه آب و فاضلاب لاوان

اقدامات دور دوم — برای مردم

- ذخیره سازی و توزیع آب شرب اضطراری در شهرهای استان
- بازسازی خط انتقال آب محرم (بندرلنگه)
- اجرای فاضلاب شهر های بندرلنگه ، جاسک و هرمز
- اجرای خط انتقال آب سد جگین – جاسک

اقدامات دور سوم

- تامین آب شهرکهای صنعتی استان
- انجام مطالعات طرح آب و فاضلاب بستک، پارسیان، بندر خمیر
- توسعه شبکه فاضلاب شهر هارمز و توسعه شهر های ساحلی
- تامین آب ۱۲ شهر استان

سیمای دولت عدالت محور و خدمتگزار در بخش آب و فاضلاب

نوع فعالیت	واحد	ابتدای برنامه نهم	تاکنون	تحقق برنامه (درصد)
جمعیت تحت پوشش آب شهری	نفر	۳۲۳۳۱۵۵	۳۷۰۵۴۹	۲۳
تعداد شهرها و جزایر تحت پوشش	شهر	۱۸	۳۵	۹۵
تعداد انشعابات آب	عدد	۱۲۸۶۳۷	۱۷۰۰۱۰	۲۹
تعداد مخازن	عدد	۶۳	۹۱	۲۷
حجم مخازن	متر مکعب	۴۶۵۹۰۰	۴۹۱۸۶۶	۱۶
اصلاح و بازسازی شبکه آب	کیلومتر	۳۹۰	۵۶۰	۴۰
طول خطوط انتقال آب	کیلومتر	۲۲۵	۱۰۵۴	۲۵
طول شبکه توزیع آب	کیلومتر	۱۱۸۵	۹۸۰۹	۵۲
تعداد آزمایشگاه های آب	واحد	۳	۶	۱۰۰
ساخت های آلفا زنی ماهور	دستگاه	۳	۱۹	۵۳۳
ساخت های آلفا زنی آلاری	دستگاه	۱۲	۱۰	۲۲
حجم تولید آب	متر مکعب در سال	۲۲۳۵۰	۱۲۷۲۲	۲۵
هدر رفت آب	درصد	۲۳	۱۲	۱۰

نوع فعالیت	واحد	ابتدای برنامه نهم	تاکنون	تحقق برنامه (درصد)
جمعیت تحت پوشش آب شهری	نفر/خط	۵	۳۶	۳۵۱
تعداد ایستگاه پمپاژ	شهر	۵۵۲۶	۴۷۷۰۳	۲۶۰
طول خطوط انتقال فاضلاب	کیلومتر	۴	۱۳	۲۳۷
طول شبکه جمع آوری فاضلاب	کیلومتر	۳۱۱	۷۳۹	۱۳۵
حجم پساب تولیدی	متر مکعب در روز	۲۰۰۰۰	۴۰۰۰۰	۱۰۸
تعداد تصفیه خانه های فاضلاب در مدار	واحد	۱	۳	۶۷
ظرفیت تصفیه خانه های فاضلاب در مدار	هزار متر مکعب در سال	۳۷۰۰۰	۶۲۳۰۹	۶۵
تصفیه خانه های فاضلاب در حال ساخت	واحد	۱	۶	۵۰۰
تعداد آزمایشگاههای فاضلاب	واحد	۱	۳	۲۰۰
تعداد تصفیه های دارای استفاده فاضلاب	عدد	۱	۳	۲۰۰
مطالعات فاضلاب شهرها و جزایر استانی	شهر	۳	۱۵	۴۰۰

سکسکه متوالی نشانه بیماری است

فوق تخصص گوارش و کبد گفت: سکسکه متوالی و پی در پی در طول روز نشانه بروز بیماری است و فرد پس از مشاهده این حالت باید به پزشک مراجعه کند. 'حسن رجبعلی نیا' در گفت و گو با ایرنا افزود: سکسکه کوتاه مدت نشان دهنده بیماری نیست و این نوع سکسکه به طور خود به خودی یا با درمان، برطرف می شود. وی علت سکسکه های طولانی مدت را خوردن یا آشامیدن غذا یا نوشیدنی داغ یا مواد تحریک کننده، ذات الریه، اورمی (جمع شدن مواد زاید سمی در اثر نارسایی کلیه)، الکلی بودن، مصرف بعضی از داروها، اختلالات معده، مری، روده یا لوزالعمده، حاملگی، تحریک مثانه، هپاتیت و زخم معده برشمرد. رجبعلی نیا با بیان اینکه علت سکسکه ممکن است به دلیل برخی بیماری ها باشد که فرد از آن بی اطلاع است، گفت: یافتن علت سکسکه برای تشخیص و درمان بسیار موثر است.

زنان باردار غذاهای سرخ کردنی مصرف نکنید

دفتر بهبود تغذیه جامعه وزارت بهداشت، درمان و آموزش پزشکی گفت: زنان باردار برای حفظ سلامتی خود، غذاهای سرخ کردنی مصرف نکنند. به گزارش روابط عمومی وزارت بهداشت، اضافه وزن و چاقی یکی از بزرگترین مشکلات بهداشتی و عامل خطر برای بسیاری از بیماری های دوران بارداری است و بهتر است خانم های باردار از مصرف غذاهای سرخ کرده خودداری کرده و حتی الامکان غذاها را به شکل آب پز، بخارپز و کبابی مصرف کنند. وی به زنان باردار توصیه کرد چربی اطراف گوشت و پوست مرغ را قبل از پخت، جدا و از مصرف آنها خودداری کرده و از شیر و محصولات لبنی کم چرب استفاده کنند. بنابراین گزارش، به جای بکاربردن سس های چرب در تهیه سالاد از چاشنی هایی مثل آبلیمو، سرکه، آبغوره و آب نارنج استفاده کرده و از تنقلات پرچرب مثل چیپس، پیراشکی و شکلات اجتناب کنند.

'نه' گفتن را به فرزندان خود در مقابل خواسته نابجای دیگران بیاموزید

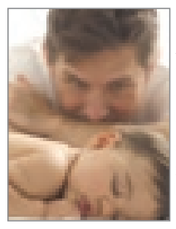

یک روانشناس به والدین توصیه کرد نه گفتن را به فرزندانشان بیاموزند تا آنان بتوانند در مقابل خواسته نا بجای دیگران حتی با اصرار و پا فشاری از خود مقاومت نشان دهند و نه بگویند. ' حمیدرضا بهاری' در گفت و گو با ایرنا افزود: والدین به فرزندان خود یاد دهند که لحظات خوش و شادی زندگی با مصرف مواد مخدر بدست نمی‌آید و سعی کنند با فعالیت‌های مفید اوقات خوشی را در درون خانواده ایجاد کنند. این روانشناس به والدین تاکید کرد با کسانی که مصرف مواد مخدر را تبلیغ می‌کنند برخورد قاطعانه داشته باشند و اگر یکی از افراد خانواده اعتیاد داشت برای نجات او تلاش کرده و نزد متخصص ببرند. وی با اشاره به اینکه بسیاری از والدین به نیازهای روحی و روانی فرزندانشان توجهی نمی کنند.

شرکت تولیدی وصنعتی
فوم پلاست هرمزگان (سهامی خاص)
کیفیت تنها معرف ماست
تحویل رایگان
● بلوک های سقفی کندسوز (EPS) ● پانل های دیواری 3D ● ورق های پلاستوفوم ● کانکس ● ساندویچ پانل
اولین وبزرگترین تولید کننده انواع محصولات، ورق وبلوک های سقفی پلاستوفوم
با دستگاه های تمام اتوماتیک وبرش CNC درهرمزگان
کارخانه بندرعباس - شهرک صنعتی شماره ۲ -واحد 21 22G دفتر مرکزی: بندرعباس -ابتدای رسالت شمالی - جنب بانک تجارت -ساختمان رهام - طبقه چهارم - واحد ۱۰
تلفن: ۰۹۱۷۱۶۱۶۸۳۷ - ۳۶ و ۶۶۷۵۵۳۳

مرحله سوم پیش فروش
مجتمع تجاری مسکونی کارمانیا
شرکت توسعه و عمران پارت کاسپین کارمانیا (سهامی خاص)
افتخار دارد در راستای تحقق اهداف تولید و تامین مسکن و استقبال صورت گرفته و با مشارکت بانک عامل و تسهیلات استثنایی نسبت به پیش فروش مرحله سوم واحدهای مسکونی پروژه کارمانیا
واقع در بندرعباس گلشهر جنوبی بلوار سوم فرداد روبروی باشگاه ورزشی کاوه با موقعیت عالی و غرایب ویژه به شرح ذیل اقدام نماید.
✔ آیفون مرکزی ✔ ۳ دستگاه آسانسور مستقل بازبر و مسافر بر ✔ کف واحدها سرامیک
✔ امکانات ورزشی و پارک بازی کودکان ✔ سازه بتنی براساس ACI و ۲۸۰۰ زلزله ایران
✔ آنتن مرکزی ✔ پارکینگ اختصاصی ✔ درب ریموت کنترل
مجتمع تجاری مسکونی کارمانیا
KARMANIA TRADE AND RESIDENTIAL COMPLEX

واحد مسکونی	قیمت هر متر مربع	قیمت کل «تومان»	تسهیلات بانکی	پیش پرداخت	زمان تحویل	اقساط ماهیانه ٦ ماهه
واحد ۵۵ متری	۸۵۰ هزارتومان	۳۸/۲۵۰/۰۰۰	۱۸ میلیون تومان	۱۰ میلیون تومان	۱۰/۲۵۰/۰۰۰ تومان	----------
واحد یک خوابه ۶۵ متری	۸۵۰ هزارتومان	۴۶/۷۵۰/۰۰۰	۱۸ میلیون تومان	۱۲ میلیون تومان	۱۱/۹۵۰/۰۰۰ تومان	۸۰۰/۰۰۰ تومان
واحد یک خوابه ۶۰ متری	۸۵۰ هزارتومان	۵۱/۰۰۰/۰۰۰	۱۸ میلیون تومان	۱۵ میلیون تومان	۱۲/۰۰۰/۰۰۰ تومان	۱/۰۰۰/۰۰۰ تومان
واحد یک خوابه ۶۵ متری	۸۵۰ هزارتومان	۵۵/۲۵۰/۰۰۰	۱۸ میلیون تومان	۱۵ میلیون تومان	۱۳/۸۵۰/۰۰۰ تومان	۱/۴۰۰/۰۰۰ تومان
واحد دوخوابه ۷۵ متری	۸۵۰ هزارتومان	۶۳/۷۵۰/۰۰۰	۱۸ میلیون تومان	۲۰ میلیون تومان	۱۶/۷۵۰/۰۰۰ تومان	۱/۵۰۰/۰۰۰ تومان
واحد دوخوابه ۸۵ متری	۸۵۰ هزارتومان	۷۲/۲۵۰/۰۰۰	۱۸ میلیون تومان	۲۵ میلیون تومان	۱۷/۲۵۰/۰۰۰ تومان	۲/۰۰۰/۰۰۰ تومان

آدرس و تلفنهای تماس دفتر مرکزی فروش: چهارراه رسالت، نبش رسالت شمالی یک، مجتمع رهام طبقه چهارم - واحد ۱۰
تلفن: ۶۶۷۵۵۳۳ - ۶۶۷۵۵۳۶
www.partcaspian.ir Email:partcaspian@yahoo.com

آگهی تاسیس

شرکت کیمیا شیمی هرمزگان با مسئولیت محدود

شرکت فوق در تاریخ ۱۳۹۱/۲/۱۱ تحت شماره ۱۳۴۹۰ و شناسه ملی ۱۰۸۰۰۱۶۰۵۲۱ در این اداره به ثبت رسیده و در تاریخ ۱۳۹۱/۲/۱۸ از لحاظ امضا ذیل دفاتر تکمیل گردیده و خلاصه شرکتنامه آن به شرح زیر جهت اطلاع عموم در روزنامه رسمی آگهی می‌شود.

۱ - موضوع شرکت: ارائه کلیه خدمات مجاز بازرگانی تولید و توزیع کلیه مواد شیمیایی مجاز و لوازم جانبی صادرات و واردات کلیه کالاهای مجاز بازرگانی و تجاری خصوصا مواد شیمیایی مجاز و هر گونه اقدامیکه با موضوع شرکت مرتبط باشد

۲ - مدت شرکت: از تاریخ ثبت به مدت نامحدود

۳ -مرکزاصلی‌شرکت: استان‌هرمزگان- شهر بندرعباس میدان شهربانی پاساژ ستاره شهر طبقه ۴ پ ۶۳/۴ کد پستی ۷۹۱۴۶۱۱۹۷۸

۴ - سرمایه شرکت: مبلغ ۱۰/۰۰۰/۰۰۰ ریال می‌باشد.

۵ - اولین مدیران شرکت:
آقای مهرداد ذوالفقاری به سمت رییس هیئت مدیره
خانم فرزانه قاسمی اسفه سالاری به سمت نائب رییس هیئت مدیره
آقای یداله قاسمی اسفه سالاری به سمت عضو هیئت مدیره
آقای یداله قاسمی اسفه سالاری به سمت مدیرعامل به مدت نامحدود انتخاب گردیدند.

۶ - دارندگان حق امضاء:
کلیه اسناد واوراق بهادار وتعهدآور شرکت با امضاء مدیرعامل همراه با مهر شرکت معتبر خواهد بود.

۷ - اختیارات مدیرعامل: مطابق اساسنامه می باشد

قریشی- مسئول ثبت شرکتها و موسسات غیر تجاری واحد ثبتی بندرعباس
۹۱/۲/۱۸ ۳۷۸ م الف ۶۰۴۱۹

آگهی تاسیس

شرکت دینا ساحل خمیر سهامی خاص

شرکت فوق در تاریخ ۱۳۹۱/۲/۱۶ تحت شماره ۱۳۵۰۷ وشناسه ملی ۱۰۸۰۰۱۶۰۷۰۷ در این اداره به ثبت رسیده ودر تاریخ ۱۳۹۱/۲/۱۶ از لحاظ امضاء ذیل دفاتر تکمیل گردیده وخلاصه اظهارنامه آن به شرح زیر جهت اطلاع عموم در روزنامه های رسمی و کثیرالانتشارصبح ساحل آگهی می شود

۱ -موضوع شرکت: تهیه و توزیع مصالح ساختمانی تولید تیرچه و بلوک دیواری و سقفی اخذ و اعطا نمایندگی ایجاد شعب در داخل و خارج و شرکت مناقصه ها و مزایده های دولتی و خصوصی انجام کلیه کارهای ساختمانی و راه سازی سد خاکی و بتونی و پل اسکله سازی و دریافت تسهیلات از بانکها و موسسات اعتباری و ارائه خدمات شهری و روستایی آب و فاضلاب و مخابرات و برق وتسطیح اراضی شهری و روستایی و تهیه ماشین آلات سبک و سنگین در ارتباط با موضوع شرکت

۲ - مدت شرکت : از تاریخ ثبت به مدت نامحدود

۳ - مرکز اصلی شرکت :استان هرمزگان- شهر بندرعباس بندرخمیر خیابان فردوسی کد پستی۷۹۳۱۶۷۴۸۶۸

۴ - سرمایه شرکت : مبلغ ۱/۰۰۰/۰۰۰ ریال منقسم به یکصد سهم ۱۰/۰۰۰ ریالی که تعداد یکصد سهم با نام می باشد که مبلغ ۱/۰۰۰/۰۰۰ ریال توسط موسسین طی گواهی بانکی شماره ۷۸۲۴ مورخ ۱۳۹۱/۱/۱۷ نزد بانک ملی شعبه بندرخمیر پرداخت گردیده است .

۵ - اولین مدیران شرکت :
آقای محمد بازمندگان به سمت رئیس هیات مدیره
خانم فرزانه جاشوئی دریائی به سمت نائب رئیس هیات مدیره
آقای مجید جاشوئی دریائی به سمت عضو هیات مدیره
آقای مجید جاشوئی دریائی به سمت مدیر عامل به مدت ۲سال انتخاب گردیدند

۶ - دارندگان حق امضاء : کلیه اسناد واوراق بهادار و تعهد آور شرکت با امضا مدیرعامل همراه با مهر شرکت معتبر خواهد بود

۷ - اختیارات مدیر عامل : مطابق اساسنامه میباشد

۸ - بازرس اصلی وعلی البدل :
آقای عبداله ملاحی زاده ساحلی به عنوان بازرس اصلی
آقای محمد امین وجدانی خمیری به عنوان بازرس علی البدل

قریشی- مسئول ثبت شرکتها و موسسات غیر تجاری واحد ثبتی بندرعباس
۹۱/۲/۱۷ ۳۵۲/م/الف ۶۰۴۱۸

آگهی تغییرات

شرکت گلهای سام بندر با مسئولیت محدود به شماره ثبت ۷۴۶۴ ش. ملی ۱۰۸۰۰۱۰۲۴۲۹

به موجب صورت جلسه هیئت مدیره مورخ ۹۱/۱/۳۰ تغییرات ذیل در شرکت فوق به عمل آمد.
کلیه اسناد و قراردادهای تعهدآور شرکت با امضا خیرالله صفر علی نژاد رییس هیئت میدره به تنهایی همراه با مهر شرکت دارای اعتبار می باشد

اسمعیل ربیعی نژاد- سرپرست ثبت اسناد و املاک بندرعباس
۹۱/۲/۱۶ ۳۲۶ م الف ۷/۶۰۴۰۷

G.P.S G.I.S
شرکت نقشه برداری
آب وخاک ساحلی هرمزگان
با سابقه ۲۵ ساله امور نقشه برداری در دستگاههای اجرایی استان
۱- آموزش عملی نقشه برداری با دوربینهای پیشرفته توتال به دانشجویان ومهندسین رشته های فنی ومهندسی و ...
۲- همکاری با ادارات، پیمانکاران و مشاورین محترم در امور کارگاهی
۳- نقشه برداری توپوگرافی - کاداستر طبیعی، کشاورزی و روستایی
- پروفیلهای طولی و عرضی
۴- پیاده نمودن ردیف کاری درختان جهت طرح های آبیاری قطره ای
۵- پیاده نمودن کلیه نقشه های اجرایی وتاسیساتی در استان
بندرعباس - میدان ۱۲ تیر نبور (تیر فلی) - ساختمان سینی سنتر - طبقه دوم شماره ۱۴۸
تلفن تماس: ۲۲۳۶۴۲۸ - ۰۷۶۱ و ۰۹۱۷۳۶۰۰۶۵۲
باسعیدت حسنپور کلاته

آسانسور
ساعی صعود یکتا
فروش و نصب انواع آسانسور کششی هیدرولیک گیرلس، خودرو بر و...
*آدرس شهر نمایش، جنب تربیت بدنی، ساختمان یکتا، طبقه ۵، واحد ۳۷ *
همراه: ۰۹۱۲۲۲۱۶۹۶۵ نوری
دفتر: ۰۷۶۱۳۳۵۴۷۱۳

شرکت خدمات فنی مهندسی لنگرداران ساحل
با به کارگیری متخصصین و مشاورین کارآمد آماده ارائه خدمات ذیل به شرکت های و همشهریان گرامی می باشد
۱- انجام پروژه های ساختمانی از پی تا بام
۲- اجرای خدمات نوسازی
۳- مشارکت در ساخت بافت فرسوده
۴- خاک برداری (دپو - بارگیری - حمل)
۵- خاکریزی (جاده و محوطه)
۶- تامین مصالح محوطه ای ، جاده ای وساختمانی (مخلوط کوهی - خاک سرخ بیس وساب بیس)
تلفن: ۰۷۶۱۳۳۵۴۰۷۱ - ۰۹۱۷۷۶۱۱۴۳۴

برای اولین بار توسط سریع سیستم جنوب
اینترنت ملی
سرویس اینترانت
128kbps سرعت ۳۱۵۰۰ قیمت - تومان
512kbps سرعت ۸۴۰۰۰ قیمت - تومان
1Mbps سرعت ۱۲۶۰۰۰ قیمت - تومان
10Mb سرعت ۵۷۰۰۰۰ قیمت - تومان
قابل توجه ادارات، نهادهای دولتی، شرکت های خصوصی دفاتر خدماتی دفاتر بیمه و پیشخوان دولت
مزایای سرویس اینترانت
اتصال دوربین های مدار بسته و نرم افزارهای اتوماسیون در تمامی نقاط کشور
دسترسی به تمامی وب سایت های میزبانی شده در کشور
برقراری ارتباط کم هزینه با شعبات در تمام نقاط کشور
اتصال مطمئن بر بستر فایبر نوری شرکت زیرساخت
برای مشاهده سایر قیمت های سرویس اینترانت به وب سایت شرکت مراجعه نمایید
سریع سیستم جنوب
دارای مجوز از سازمان تنظیم مقررات وارتباطات رادیویی
تلفن پشتیبانی: ۴۲۲۲۰۰۱ / وب سایت: www.ssjco.ir

خدمات ثبت شرکت و موسسه
ترجمه مدارک و اسناد به طور رسمی
موسسه کیمیاگران
بندرعباس، چهارراه فاطمیه، روبروی شیرینکده، ساختمان مارال، طبقه پنجم
۲۲۴۴۱۴۱-۲۲۳۱۳۴۷

آگهی دعوت مجمع عمومی عادی نوبت دوم

بدینوسیله به اطلاع می رساند جلسه مجمع عادی نوبت دوم شرکت تعاونی مسکن خادم گستران راس ساعت سه بعدازظهر روز جمعه ۹۱/۳/۵ درمحل دفتر شرکت تعاونی تشکیل می گردد لذا ازعموم اعضاء دعوت می شود تا درساعت مقرر درمحل مذکور حضور بهم رساند بدیهی است کلیه کسانیکه نمی توانند بهردلیلی درجلسه فوق شرکت کنند می توانند حق رای خود را به شخص دیگری وکالت دهند

دستورجلسه :
۱- قرائت گزارش عملکرد هیات مدیره وبازرسان درسال ۱۳۸۹
۲- طرح وتصویب ترازنامه وصورتهای مالی ۸۹ - ۸۵
۳- طرح وتصویب بودجه پیشنهادی سال ۹۱
۴- طرح وتصویب گزارش تغییرات اعضاء و سرمایه درسال ۹۰
۵- انتخاب بازرسان اصلی وعلی البدل
۶- انتخاب اعضای اصلی و علی البدل هیت مدیره
۷- تعیین روزنامه کثیرالانتشار برای درج آگهی های شرکت

رییس هیت مدیره شرکت تعاونی مسکن خادم گستران

آگهی دعوت از سهامداران شرکت چهارطاق خلیج فارس سهامی خاص بشماره ثبت ۱۰۲۰۵ بندرعباس

بدینوسیله ازکلیه سهامداران شرکت دعوت می شود تا درجلسه مجمع عمومی عادی بطور فوق العاده که درساعت ۱۰ صبح مورخه ۹۱/۳/۴ به نشانی بندرعباس - بلوار راه آهن - شهرک پیامبر اعظم - پروژه مسکونی تعاونی هدیه صنایع فولاد دفتر شرکت چهارطاق خلیج فارس تشکیل خواهد شد شرکت نمایند

دستورجلسه :
انتخاب مدیران وبازرسان شرکت وصاحبان اعضاء شرکت
تصویب ترازنامه وصورتهای مالی
اتخاذ تصمیم در مورد قراردادهای اعضاء با شرکت

مدیر شرکت چهارطاق
هانی جهانبانی

فروش فوری

یک واحد آپارتمان ۵۵ متری یک خوابه واقع در مجتمع مسکونی بهاران ، با یک میلیون و ۷۰۰ هزار تومان وام بانکی وقیمت مناسب ، بدون واسطه به فروش می رسد
تلفن تماس: ۰۹۱۷۳۶۱۵۵۳۵

مشاوره - طرح توجیهی - مجوز فعالیت - مکان یابی وتامین زمین - تسهیلات بانکی - ماشین آلات و تجهیزات
با عضویت درکانون مشاورین اعتباری و سرمایه گذاری بانکی کوشیده ایم تا
تهیه طرح توجیهی و مطالعات امکان سنجی
را مطابق با استاندارد کلیه سازمانها و بانک ها انجام دهیم
شرکت صنعت یاران هرمزگان
www.bcicc.ir
دفتر مرکزی : بندرعباس - بلوار امام (ره) - روبروی ۱۲ متری بهار - مجتمع فجر گلشهر - طبقه دو - واحد ۲۳
تلفن : ۰۷۶۱۶۶۷۵۵۷۷ - ۰۹۱۷۳۶۱۲۵۷۴ - ۰۹۱۷۳۶۰۶۹۷۷
شعبه ۱ : خیابان دانشگاه - مرکز رشد جهاد دانشگاهی - مشاوره رایگان تلفن های پاسخگو : ۰۷۶۱۶۶۸۲۴۸۹ - ۰۹۱۹۲۵۸۹۶۹۰

مفقودی

یک قبضه تفنگ ساچمه زنی مدل یک لول ته پرشکاری ساخت بلژیک شماره ۶۹۰۰ کالیبر ۱۲ متلعق به مراد رستگار فرزند نورمحمد شماره شناسنامه ۲۰۹۱ متولد ۱۳۱۱ صادره ایرانشهر مفقود شده لطفا ازیابنده تقاضا میشود به آدرس بندرعباس خیابان ابن سینا خیابان دهخدا انتهای بن بست سمت چپ اولین ساختمان ویلایی مراجعه نماید

مفقودی

کارت پایان خدمت به شماره ۱۲۳۶۶۶۲ صادره از نیروی دریایی سپاه پاسداران بنام عبدالمجید شب رو فرزند حسین مفقود گردیده وازدرجه اعتبار ساقط می باشد

مفقودی

سند خودرو وانت تک کابین تویوتا هایلوکس ۲۷۰۰ به رنگ نوک مدادی ، مدل ۲۰۰۹ وشماره پلاک ۳۴۷۱۶ وش موتور ۵۰۰۳۷۵۵ و ش شاسی ۲۶۰۲۶۵۶ بنام طیب چلاسی مفقود گردیده وازدرجه اعتبار ساقط می باشد

مفقودی

پروانه سبز گمرکی به کوتاژ شماره ۶۰۸۸۴۴۸ مورخه ۱۳۹۰/۹/۱۰ وشماره پروانه ۶۰۹۹۹۱۷ مورخه ۱۳۹۰/۱۰/۵ بنام شرکت توران گیتا خزر از تاریخ اسفند ۱۳۹۰ مفقود گردیده وازدرجه اعتبار ساقط می باشد

مفقودی

اصل پروانه فعالیت شرکت خدمات مسافرت هوایی سیریک پرواز به شماره ۴۲۱/۱۵۰/۱۰۰/۳۲۷۳ و تاریخ صدور اولیه ۸۲/۱۰/۶ مفقود گردیده وازدرجه اعتبار ساقط میباشد

مفقودی

سند مالکیت خودرو کامیونت کیا مدل ۲۰۰۶ به رنگ سفید به شماره پلاک ۳۸۸۶۱ قشم شخصی به شماره موتور J2435466 وشماره شاسی KNCSE.11767124756 بنام حسین منصوری مفقود گردیده وازدرجه اعتبار ساقط می باشد

■ سیاسی، اجتماعی و فرهنگی - تاسیس ۱۳٦٤
■ صاحب امتیاز: شرکت تعاونی روزنامه و چاپخانه صبح ساحل ■ مدیر مسئول: **قاسم کرمی**
■ قائم‌مقام مدیر مسوول و مدیر اجرایی: علیرضا خورشیدزاده
■ حروفچینی‌وصفحه‌آرایی:صبح‌ساحل ■ چاپ: شرکت امیدنشر و چاپ ایرانیان (تهران،اول جاده ساوه،پلاک ۱۰۰)
■ سردبیری : ۲۲٤۷۸۵۵ ■ تحریریه : ۲۲۲٦۷۵۱ ■ توزیع : ۲۲۳۳۷۲٦ ■ آگهی ها : ۹-۲۲٤۸۰۸۸و۳ - ۲۲٤۱٤٦۲
■ فاکس شبانه‌روزی: ۲۲۲۱۸۰۵ ■ تلفن تمام وقت : ۰۹۱۷۱٦۳۱۷٤۳ ■ تلفن دفتر تهران :۸۲٤۲۷ - ۰۲۱
■ دفتر مرکزی : بندرعباس، خیابان امام خمینی، جنب بانک رفاه - صندق پستی : ٤۱۱۱

ایام	اذان صبح	طلوع آفتاب	اذان ظهر	غروب آفتاب	اذان مغرب
۲۳اردیبهشت	۰٤:۳٤	۰۵:۵۸	۱۲:٤۱	۱۹:۲٤	۱۹:٤۲
۲٤اردیبهشت	۰٤:۳۳	۰۵:۵۸	۱۲:٤۱	۱۹:۲۵	۱۹:٤۳
۲۵اردیبهشت	۰٤:۳۲	۰۵:۵۷	۱۲:٤۱	۱۹:۲٦	۱۹:٤۳

رسول اکرم(ص): خداوند شخص آسان گیر نرمخو را دوست دارد.

صبح ساحل
روزنامه مردم هرمزگان

وضعیت جوی و دریایی : ۰۲/۲۳ و ۹۱/۰۲/۲٤

■ آسمان: صاف هوا همراه با وزش باد و غبار محلی
■ وضعیت دریا :کمی مواج و ارتفاع موج بین ۵۰ تا ۱۰۰ سانتیمتر
■ جزر اول: ۰۳:٤٦ دوم ۱٦:۰۱ دقیقه ■ مد اول: ۰۹:۲۳ دوم ۲۲:۰۵دقیقه

امام علی(ع): به یاد آرید که لذت ها تمام شدنی است وپایان ناگوار آن برجای ماندنی

راهنمای دفاتر صبح ساحل در سراسر هرمزگان :

■ بندرلنگه: خ شهید دستغیب، بالاتر از داروخانه شاه‌مرادی: ۲۲٤۲۳۰۱ - ۰۷٦۲
■ میناب: خ شهید امینی، پاساژ حیدرپور: ۰۹۱۷۹۷۷٦۱٦۷
■ قشم: خ شهید منتظری، روبروی درمانگاه شهید ذاکری: ۰۷٦۳۵۲۲۱۵۷۷
■ خمیر: بلوار امام خمینی، روبروی فرمانداری: ۰۹۱۷۷٦۸۲۵۷۰
■ بستک: خ امام خمینی، مقابل بانک تجارت: ۲۳٦۳ - ۰۷٦٤۳۲۲
■ رودان: ۲۰٦۵ - ۰۷٦٦٤۲۲
■ رویدر : ۰۹۱۷۷٦۳۵۳۲۲
■ بشاگرد: ۳۲۸۱ - ۰۷٦٦۵٦۲
■ کیش : ٤۹۹۹ - ۰۷٦٤٤٤۲
■ سندرک: ۳۲۷۷ - ۰۷٦٦۳۲۲
■ جاسک : ۰۹۱۷۳٦۵۲٤۹٦
■ رودخانه: ۰۹۱۷۵۷۵۰۰۷٤
■ حاجی‌آباد: ۰۹۱۷۳٦۳۲۲۹۷

■ شنبه۲۳اردیبهشت ۱۳۹۱ ■ سال بیست و هفتم ■ شماره ۲٤٦۵ ■ ۲۰ جمادی الثانی ۱٤۳۳ ■ SOBHESAHEL - 12 may 2012
Email : Info.Sobhesahel@Gmail.Com
■ نشانی اینترنت: WWW.SOBHESAHEL.COM - WWW.BSNEWS.IR

پزشکی ورزشی
رضایت از هیات پزشکی ورزشی

درهیات پزشکی استان هرمزگان انقلابی صورت گرفته که درتاریخ ورزش هرمزگان بی‌سابقه بوده است. سرپرست اداره ورزش وجوانان شهرستان بندرخمیر با اعلام این مطلب به صبح‌ساحل گفت: با آمدن دکتر گائینی درراس هیات پزشکی ورزش استان هرمزگان رغبت برای افزایش آمار ورزشکاران سازمان یافته دراداره ورزش وجوانان وهیات‌های ورزشی استان وشهرستان‌ها بیشتر شده است. یونس برهم گفت: عملکرد خوب گائینی آنچنان ثبت و با ارزش بوده که رضایت همگانی را درجامعه ورزش استان جلب کرده است. وی خاطرنشان کردکه: اگر این هیات هم چندسال قبل دراختیار اینچنین افرادی قرار می‌گرفت هم‌اکنون هرمزگان دارای بهترین ومجهزترین درمانگاه پزشکی ورزشی کشور بود. سرپرست اداره ورزش وجوانان بندرخمیر اظهارداشت: ما وظیفه داریم برای افزایش آمار بیمه ورزشی استان اقدام کنیم تا این انقلاب تکمیل شود. برهم گفت: درسال ۹۱ شاهد افزایش چشمگیر بیمه ورزشی درسطح شهرستان بندرخمیر خواهیم بود تا تلاش‌های رئیس هیات پزشکی ورزشی از بین نرود.

شطرنج
فرزانه پیشدار قهرمان شطرنج بانوان هرمزگان شد

مسابقات شطرنج قهرمانی بانوان استان هرمزگان با حضور ۹ نفر از شطرنجبازان در ۵ دور به روش سوئیسی به سرداوری جعفر ناظری برگزار شد.
دراین مسابقات فرزانه پیشدار برای دومین سال متوالی با کسب ۵ امتیاز و بدون باخت به مقام قهرمانی رسید.گلدیس ابراهیمی با کسب ۳/۵ امتیاز و پوئن شکنی بهتر به مقام دوم دست پیدا کرد و پریوش برخورداری با کسب ۳/۵ امتیاز و پوئن شکنی کمتر به مقام سومی بسنده کرد. فرزانه پیشدار قهرمان این دوره از مسابقات با هزینه هیات به مسابقات جشنواره قهرمانی شطرنج بانوان کشور که در شهرستان اراک برگزار خواهد شد اعزام می گردد.از نکات حائز اهمیت این دوره از مسابقات حضور بانوان ناشنوای استان و کسب مقام دوم و سوم این مسابقات بود. شطرنج بانوان هرمزگان در چند سال اخیر هم پای شطرنج آقایان پیش می رود که نشان از اهمیت دادن مسولان هیات شطرنج هرمزگان به بانوان علاقمند به این رشته می باشد.

بسکتبال
یک قدم تا قهرمانی

تیم بسکتبال البدربندرکنگ درمرحله نیمه‌نهایی پلی‌آف لیگ دسته اول دربازی رفت تیم داماش لنگرود را شکست داد. این دیدار که چهارشنبه هفته گذشته درلنگرود برگزار شد شاگردان اسلامی موفق شدند درسالن بیست‌وبهمن لنگرود تیم داماش را ۸۴ بر ۷۲ شکست دهند. درباره این بازی که حاشیه های زیادی داشت محمدرضا سالمی سرمربی تیم البدربندرکنگ به صبح‌ساحل گفت: تیم داماش که چندروز بود برای پیروزی مقابل ماهمه عوامل خودش را بسیج کرده بود وتبلیغات زیادی درسطح شهر انجام داده بودند وحتی شبکه تلویزیونی استانشان بازی را به صورت مستقیم پخش می‌کرد وقتی دید از نظر فنی حریف ما نمی‌شود واردحاشیه شدند اما ما با تجربه‌ای که داشتیم حواشی را جمع‌وجور کردیم. وی اظهارداشت: دراین مسابقه چندنفر از هواداران ما مورد ضرب‌وشتم قرار گرفتند وحتی داور منشی که اهل لنگرود بود با بازیکنان ذخیره ما درگیر شدولی خوشبختانه نماینده فدراسیون بسیارخوب عمل کرد وداورمنشی را از قضاوت محروم کرد ومسابقه با یک داور کمتر برگزار شد. رضایی گفت: در دیدار برگشت که چهارشنبه بیست‌وهفتم اردیبهشت‌ماه برگزار می‌شود از هواداران ومسوولان می‌خواهیم به سالن بندرلنگه بیایند وما را مورد حمایت خود قرار دهند. رضایی اظهارداشت: تمام تلاش وسعی خود را انجام داده‌ایم تا قهرمان شویم باید ببینیم خداوند بزرگ چه سرنوشتی برای تیم ما درنظر گرفته است.

فوتبال نوجوانان کشور؛

«آلومینیوم المهدی» قهرمان منطقه جنوب شد

فوتبالیست‌های نوجوانان هرمزگانی دسته اولی شدند

●گروه ورزشی: محمود رئیسی عکس / محمد کرمی
مسابقات ورودی نوجوانان کشور به لیگ دسته اول، منطقه پنج وجنوب ایران دربندرعباس به میزبانی آلومینیوم المهدی هرمزگان برگزار شد.

دراین مسابقات چهارتیم خفرشیراز، سپاهان ایذه، سوهان گل‌محمدی قم و آلومینیوم المهدی هرمزگان به صورت دوره‌ای باهم به رقابت پرداختند که درپایان شاگردان مجیدذاکری درتیم آلومینیوم المهدی با قهرمانی دراین مسابقات به لیگ دسته‌اول فوتبال نوجوانان راه یافتند. تیم آلومینیوم المهدی هرمزگان که حمید حسن‌زاده، رسول سلیمانی، سبحان مرادی،وحیدافطاری، مهدی محمدحسین‌زاده، محمدمعین‌رزم‌پور، پرهام نگهبان، محسن‌واحدی، محمدرضاعامری، ایمان سلیمی، شهاب داورپناه، رضا ساربانی، حمید ابراهیمی، محمدامین قاسمی‌پور، حمیدرضامولوی، فوادنجاتی، محمدآشوری، سیدحسین شفیعی، جوادعابدینی، علی اسدپور، حسین‌غلامی،حامدمحدثی‌فر،میلادرنجبر،امین‌عیسایی،پوریازارع‌پور ومحمدکریمی بازیکنان آن را تشکیل می‌دادند در دیدار اول مقابل خفرشیراز بازی خوبی ارائه دادند اما هرچه می‌زدند به دربسته بود وبازی درپایان یک بریک به پایان رسید. دراین دیدار وحید افطاری در دقیقه ۹۳ گل مساوی را برای نماینده هرمزگان به ثمر رساند. دراین مسابقات دردیدارهایی که مساوی می‌شود برای تکلیف تیم پیروز ضربات پنالتی زده شد که درضربات پنالتی آلومینیوم هرمزگان چهاربریک پیروز شد. درخشش محسن واحدی درگرفتن پنالتی‌های تیم خفر شیراز موجب شد که آلومینیوم به این پیروزی دست پیدا کند. تیم آلومینیوم المهدی دردومین دیدار خودش به مصاف سپاهان ایذه رفت. سپاهان تیم مدعی که آمده بود با قهرمانی دراین رقابت‌ها به لیگ دسته‌اول راه پیدا کند با غرور واردمیدان شد اما شاگردان مجیدذاکری با ارائه یک بازی منطقی ۵ بار دروازه سپاهان ایذه را باز کردند. وحیدافطاری ومحمدمعین رزم‌پور هرکدام دوگل ومهدی محمدحسین‌زاده هم یک گل برای آلومینیوم به ثمر رساند. دردیدار سوم که حکم قهرمانی برای آلومینیوم المهدی داشت زرد پوشان المهدی به دیدار سوهان گل‌محمدی قم رفتند. تیم نوجوانان قم که دربازی قبل با گل‌های زیادامیدوار شده بودند که می‌توانند آلومینیوم را شکست دهند پا به این میدان گذاشتند اما درپایان این آلومینیوم المهدی بود که مزدزحمات خود را گرفت وبا گل‌های مهدی‌محمدحسین‌زاده ومحمد معین رزم‌پور دوبریک حریف خود را شکست داد وبا قهرمانی در گروه پنج به لیگ دسته اول فوتبال نوجوانان کشور راه پیدا کردند.
رقابت‌های لیگ دسته اول فوتبال نوجوانان ایران بعد از امتحانات خردادماه برگزار می‌شود که دراین رابطه مجیدذاکری به صبح‌ساحل گفت: این مسابقات باحضور قهرمانان ۸ گروه به صورت دوره‌ای ورفت‌وبرگشت انجام خواهد شد تا قهرمان ایران درلیگ دسته اول و تیم‌های راه‌یافته به لیگ برتر نوجوانان مشخص شوند. ذاکری از عملکرد شاگردانش دراین مسابقات به جز در دیداراول رضایت کامل داشت وگفت: نوجوانان هرمزگانی با کمترین امکانات پا به این مسابقات می‌گذارند اما با تعصبی که دارند حرف زیادی برای گفتن در فوتبال کشور دارند واین بار هم با غیرت خودشان تیم نوجوانان هرمزگان را قهرمان منطقه پنج ایران کردند.
ذاکری از عملکرد داوران دراین مسابقات زیاد رضایت نداشت وگفت: کمیته داوران فدراسیون فوتبال باید به نوجوانان که سرمایه‌های اصلی فوتبال کشور هستند اهمیت بیشتری بدهد واز داوران خوب وباتجربه در دوربعدی مسابقات استفاده نماید.
ذاکری درخصوص خوابگاه تیم‌های مهمان که سرپرستان آن‌ها ازاین خوابگاه رضایت نداشتند به صبح‌ساحل گفت: متاسفانه استان هرمزگان دراین زمینه مشکل دارد اما تمام تلاش خود را کرده بودیم ودرحد توان خوابگاه اداره کل تربیت‌بدنی که به صورت خصوصی اداره می‌شودبرای تیم‌های مهمان درنظر گرفته بودیم که گویا این خوابگاه نتوانسته بود رضایت سه تیم مهمان را جلب کند.

روزشمار افتتاح پیست تارتان
۴۹۰ - روز گذشت اما...

با گذشت ۴۹۰ روز از قول ۴۵ روزه برای افتتاح پیست تارتان این پیست همچنان بلا استفاده مانده است.
با وجوداینکه کارپیست وخط‌کشی آن به پایان رسیده است اما باتوجه به اینکه کمی از پیست تارتان پشت نیمکت ذخیره‌ها باقی‌مانده است مسوولان ورزشگاه این پیست را به هیات دومیدانی و دونده‌های هرمزگانی تحویل نمی‌دهند.

لیگ برتر فوتسال ؛

آتیه‌سازان غدیر نماینده هرمزگان در زیر گروه کشور شد

●گروه ورزشی: محمود رئیسی عکس / محمد کرمی
مسابقات لیگ برتر فوتبال هرمزگان با قهرمانی تیم آتیه‌سازان غدیربندرعباس به کارخود پایان داد. این رقابت‌ها در دوگروه ۵ تیمی برگزار شد که درگروه غرب تیم‌های پاس بندرلنگه، تایدواتر، استقلال هرمز، ملوان بندرکنگ وآلومینیوم‌المهدی و درگروه شرق تیم‌های قائم میناب، هدف هرمز، آرش وآموزش وپرورش‌حاجی‌آباد وآتیه‌سازان غدیر بندرعباس با هم به رقابت پرداختند. پس از دیدارهای مقدماتی چهارتیم پاس بندرلنگه، آلومینیوم المهدی، آموزش وپرورش حاجی‌آباد وآتیه‌سازان غدیر به مرحله نیمه‌نهایی راه یافتند. دراین مرحله که به صورت رفت‌وبرگشت انجام شد تیم پاس بندرلنگه وآتیه‌سازان غدیربا شکست‌دادن تیم‌های آموزش‌وپرورش حاجی‌آباد وآلومینیوم المهدی به دیدار فینال راه یافتند. دردیدار فینال که به صورت یک بازی درسالن فجر بندرعباس به قضاوت داوران رودانی علی نجفی، ناصرنجفی و عبدا... نورانی انجام شد.تیم خوب آتیه‌سازان غدیربندرعباس با هدایت جعفرآبهشت موفق شد سعبردو پاس بندرلنگه را شکست دهد وجام قهرمانی را بالای سربرد. در دیدار فینال حسن جعفری، محمدحسینی‌نژاد وابوالقاسم منوهری برای آتیه‌سازان غدیرگلزنی کردند. دیدار رده‌بندی که قراربود بین تیم‌های آموزش‌وپرورش حاجی‌آباد وآلومینیوم المهدی برگزار شود به دلیل عدم حضور تیم آلومینیوم المهدی برگزارنشد. درپایان این رقابت‌ها کاپ اخلاق را ازآن تیم آموزش وپرورش حاجی‌آباد شد وبلال فخاری با ۱۳ گل زده از تیم استقلال هرمز آقای گل مسابقات فوتسال لیگ برتر هرمزگان شد. اکبرراهویی مسوول کمیته فوتسال هرمزگان پس از پایان این مسابقات به صبح‌ساحل گفت:مسابقات لیگ‌برتر از کیفیت بالایی برخوردار بود وعلت به طول کشیدن این رقابت‌ها چندین عوامل داشت که می‌توان به سفر ریاست جمهوری وتعطیلات عیدنوروز اشاره کرد. وی درخصوص دیدار فینال واعتراض‌هایی که مسوولان باشگاه پاس‌بندرلنگه داشتندگفت: این اعتراضات درفوتبال وجود داردوهمیشه تیم بازنده می‌خواهند علت باخت را توجیه کنند. جعفر آبهشت سرمربی تیم آتیه‌سازان غدیر که تیمش قهرمان فوتسال هرمزگان شده است درباره این مسابقات گفت: بازی‌های لیگ برتر فوتسال برنامه مدون نداشت وبرنامه بازی‌های هفتگی اعلام می‌شود که این امر موجب شده بود که ما نتوانیم خوب به تمرینات خود بپردازیم. وی اظهارداشت: تعطیلات دراین مسابقات زیادبود وباعث افت بازیکنان می‌شود. آبهشت درخصوص داوری بازی فینال گفت: انتظار داشتیم برای بالاترین سطح مسابقات فوتسال از بهترین داوران استفاده شود ولی متاسفانه در سه بازی آخر ما تنها سه داور رودانی برای ما قضاوت کردند. وی گفت: داوران درنتیجه دیدار تاثیرگذار نبودند اما در بعضی از صحنه‌های احساسی سوت زدند. علیرضا استادی سرمربی تیم پاس که از برنامه‌ریزی هیات فوتبال وکمیته فوتسال رضایت نداشت درپایان گفت: این مسابقه قرار بود روز جمعه گذشته برگزار شوداما بدون برنامه و اینکه نمابری به ما بدهند شب قبل از مسابقه، تلفنی اعلام کردند که این مسابقه روز سه‌شنبه برگزار می‌شود.وی در مورد قضاوت دیدار فینال گفت: قضاوت داوران عادلانه نبودو داوران باعث شدند که ما قهرمان نشویم.

آگهی استخدام مجتمع آلومینیوم المهدی و هرمزال

مجتمع آلومینیوم المهدی وهرمزال براساس مجوز اخذ شده ، درنظر دارد به منظور تامین بخشی از نیروی انسانی مورد نیاز خود تعداد ۱۱۳ نفر از بین داوطلبین واجد شرایط دارای مدرک تحصیلی عنوان شده درجدول ذیل می باشند را برای تصدی پست های سازمانی مربوطه ، پس از کسب موفقیت درآزمون کتبی ، مصاحبه تخصصی ، گزینش و معاینات پزشکی ، براساس مقررات وبه صورت قرارداد مدت موقت دعوت به همکاری نماید

جدول مقاطع ورشته های تحصیلی مورد نیاز

ردیف	مدرک تحصیلی مورد نیاز	رشته تحصیلی	جنسیت	تعداد نفرات	توضیحات
۱	دکتری	پزشکی عمومی	زن	۱	دوسال سابقه کار وبا مجوزپروانه مطب
۲	لیسانس	پرستاری	مرد	۱	----------
		متالورژی / سرامیک	مرد	۱	یک سال سابقه مرتبط
		متالورژی	مرد	۳	یک سال سابقه مرتبط
		حسابداری	مرد	۲	یک سال سابقه مرتبط
۳	فوق دیپلم	برق / الکترونیک	مرد	۶	یک سال سابقه مرتبط
		شیمی	مرد	۵	----------
		متالورژی	مرد	۵	یک سال سابقه مرتبط
		مکانیک	مرد	۸	قد حداقل ۱۷۵ سانتیمتر ، وزن حداقل ۷۰ کیلوگرم، بدون عینک
۴	دیپلم	برق	مرد	۲۵	قد حداقل ۱۷۵ سانتیمتر ، وزن حداقل ۷۰ کیلوگرم، بدون عینک
		مکانیک	مرد	۱۵	قد حداقل ۱۷۵ سانتیمتر ، وزن حداقل ۷۰ کیلوگرم، بدون عینک
		کلیه گرایشها	مرد	۳۰	قد حداقل ۱۷۵ سانتیمتر ، وزن حداقل ۷۰ کیلوگرم، بدون عینک
		کلیه گرایشها	مرد	۲	دارای گواهینامه پایه یک رانندگی ، بدون عینک
		کلیه گرایشها	مرد	۱	یک سال سابقه مفید در زمینه تعمیر خودروهای دیزلی وبدون عینک
		کلیه گرایشها	مرد	۸	آشنا به جوشکاری آرگون
	جمع کل نفرات			۱۱۳	

داوطلبان شرکت کننده درمقاطع دیپلم باید بومی استان هرمزگان باشند
الف - شرایط شرکت درآزمون :
۱- تابعیت نظام مقدس جمهوری اسلامی ایران
۲- تدین به دین مبین اسلام یا یکی ازادیان رسمی کشور
۳- دارا بودن کارت پایان خدمت وظیفه عمومی ویا معافیت دائم غیر پزشکی
۴-عدم اشتغال به تحصیل در دانشگاه ها و موسسات آموزش عالی
۵- نداشتن تعهد خدمت دردستگاه ها ، موسسات وشرکت ها
۶- داشتن تندرستی وتوانایی کامل به تایید واحد طب کار مجتمع
۷- برای مشاغل سطح دیپلم صرفا از متقاضیان بومی استان هرمزگان ثبت نام بعمل خواهدامد وبرای مقاطع فوق دیپلم ، لیسانس ودکتری اولویت درشرایط مساوی با متقاضیان بومی خواهد بود
تبصره : بومی استان یا شهرستان به فردی اطلاق می شود که دارای یکی از شرایط ذیل باشد
۱- ۷- محل تولد ویا محل صدور شناسنامه داوطلب استان هرمزگان باشد
۲- ۷ حداقل دومقطع تحصیلی (ابتدایی ، راهنمایی ودبیرستان) را دراستان هرمزگان برای تقاضای استخدام طی کرده باشد
۳- ۷- فرزندان پرسنل نیروهای مسلح درصورتی که سه سال از سنوات تحصیلی آنها (اعم از ابتدایی ، راهنمایی و یا دبیرستان) دراستان هرمزگان گذرانده باشند بومی تلقی می شوند
۸- حداکثر سن قابل قبول بدون احتساب سنوات سربازی تا تاریخ ۹۱/۲/۳۱ برای داوطلبین دیپلم وفوق دیپلم ۲۸ سال ، لیسانس ۳۲ سال ودکتری ۳۵ سال تمام می باشد
تبصره : میزان سابقه کار مرتبط با تایید سازمان تامین اجتماعی به سن داوطلب اضافه خواهد شد
۹- محل خدمت کلیه افراد درمجتمع آلومینیوم المهدی و هرمزال واقع دربندرعباس کیلومتر ۱۸ جاده بندر شهید رجایی می باشد
۱۰- برای مشاغل دیپلم و فوق دیپلم ، شرکت کنندگان درزمان ثبت نام صرفا باید دارای مدرک مقطع مربوطه باشند درصورتی که با وجود داشتن مدرک بالاتر و یا اشتغال به تحصیل درمراکز آموزش عالی درآزمون شرکت نمایند درهرمرحله از استخدام ، ازادامه همکاری آنها ممانعت بعمل خواهد آمد وحق هیچگونه اعتراضی نخواهند داشت
۱۱- نوع استخدام ، قرارداد کار مدت معین و ازنظربیمه وبازنشستگی تابع قوانین سازمان تامین اجتماعی می باشد
۱۲- مجتمع هیچگونه تعهدی درقبال اسکان پذیرفته شدگان نخواهد داشت وبرقراری سرویس ایاب وذهاب صرفاً از مناطق مرکزی بندرعباس به مجتمع وبالعکس به عهده مجتمع خواهد بود لازم به ذکر است مجتمع درخصوص سرویس دهی به روستای اطراف تعهدی نخواهد داشت
توضیح : سهمیه فرزندان معزز شاهد ، جانبازان وآزادگان مطابق مقررات و قوانین لحاظ می گردد
ب : نحوه ثبت نام ومهلت آن
داوطلبان ازتاریخ ۹۱/۲/۱۶ تا پایان روز ۹۱/۲/۳۱ فرصت خواهند داشت به ترتیب ذیل برای شرکت درآزمون ثبت نام نمایند
۱- واریز مبلغ یکصد و پنجاه هزار (۱۵۰۰۰۰ ریال) بعنوان حق ثبت نام به شماره حساب ۰۳۰۴۹۱۲۲۲۷ بانک تجارت به نام امور پشتیبان درآمد اختصاصی دانشگاه صنعتی شریف به صورت پرداخت بانکی یا الکترونیکی (نگهداری فیش واریزی وشماره آن برای ثبت نام ودرصورت پذیرش درآزمون برای انجام مصاحبه ، مورد نیاز داوطلب خواهد بود)
۲- اسکن عکس ۴*۳ داوطلب که نباید بیشتر از ۴۰ کیلو بایت باشد همچنین اسکن مدرک تحصیلی داوطلب که نباید بیشتراز ۸۰ کیلو بایت باشد
۳- مراجعه به سایت اینترنتی مرکز مطالعات تکنولوژی دانشگاه صنعتی شریف به آدرس www.karasa.ir وثبت تکمیل مشخصات واطلاعات خواسته شده مطابق با فرم موجود به طور صحیح و دقیق ودریافت کد رهگیری پس از اتمام مراحل ثبت نام اینترنتی ضروری می باشد ضمنا تصویر فیش واریزی درصورت پرداخت غیرالکترونیکی باید درموقع ثبت نام اسکن فیش واریزی پیوست گردد که نباید بیشتر از ۸۰ کیلو بایت باشد
وجه واریزی به هیچ عنوان مسترد نخواهد شد
داوطلبان باید یک هفته پس ازثبت نام به سایت مذکور مراجعه با ورود کد رهگیری از وضعیت ثبت نام خود مطلع شوند
۴- پس ازاعلام نتایج آزمون ، دعوت شدگان برای مصاحبه باید اصل مدارک خواسته شده را به همراه داشته باشند
۵- هر فرد می تواند تنها برای یکی از ردیف های جدول فوق ثبت نام ودرآزمون آن شرکت نماید
ج- دریافت کارت آزمون :
۱- دریافت کارت برای داوطلبان طی روزهای ۹۱/۳/۲۷ الی ۹۱/۳/۳۱ ازطریق سایت معرفی شده بالا طبق کد رهگیری انجام می شود
۲-زمان و محل دقیق آزمون همزمان با دریافت کارت درسایت قابل مشاهده است
د: نحوه بر گزاری آزمون :
۱- آزمون بصورت چهار گزینه ای وبا احتساب نمره منفی برای پاسخ های نادرست برگزار می گردد
۲- آزمون مقطع دیپلم شامل ۵۰ سوال عمومی و۵۰ سوال تخصصی برای رشته انتخابی است سوالات عمومی شامل معارف اسلامی ، علوم اجتماعی زبان وادبیات فارسی ،استعدادهای تحصیلی وزبان انگلیسی است .
۳- آزمون مقاطع فوق دیپلم وبالاتر شامل ۵۰ سوال عمومی و ۵۰ سوال تخصصی است سوالات عمومی شامل معارف اسلامی ، علوم اجتماعی ، زبان وادبیات فارسی ، زبان انگلیسی وفن آوری اطلاعات وسوالات تخصصی شامل دروس تحصیلی تخصصی رشته دانشگاهی مورد نظر خواهد بود
تبصره : اقلیتهای مذهبی از پاسخگویی به سوالات معارف اسلامی معافند و امتیاز آن درسایر موارد آزمون توزیع می شود
اعلام نتایج آزمون :
نتایج آزمون ازطریق سایت معرفی شده بالا اعلام می شود
داوطلبان میتوانند درصورت نیاز به کسب اطلاعات بیشتر به سایت معرفی شده بالا مراجعه ویا با شماره تلفن های ۶۶۵۵۱۳۳۹ - ۰۲۱۶۶۵۶۰۴۶۵ (متعلق به مرکز مطالعات دانشگاه صنعتی شریف) و ۰۷۶۱۵۵۶۳۰۴۱ (دفتر امور اداری شرکت آلومینیوم المهدی) تماس حاصل نمایند
و: نفرات ذخیره :
این مجتمع هیچ گونه تعهدی درقبال جذب نفرات ذخیره نخواهد داشت درصورت انصراف نفر اصلی ونیاز از فرد ذخیره دعوت به کار خواهد شد

امور اداری و توسعه منابع انسانی مجتمع آلومینیوم المهدی وهرمزال